

Whatsapp İhbar Hattı: +90 541 516 82 07 Santral: 0242 513 6 513

ALANYA TÜRK

1881-∞

20 KASIM 2026 CUMA www.alanyaturk.com Fiyatı: 10 TL



NURETTİN ULUDAĞ'IN AÇIKLAMALARI TEPKİ ÇEKTİ.

ULUDAĞ TEPKİLERİN ODAĞINDA

Önceki dönem Emişbeleni Belediye Başkanı Nurettin Uludağ'ın, Alanya'nın il olması için yürütülen Ankara temaslarını "birkaç ziyaret ve kitapçık" sözleriyle değerlendirmesi tepki çekti. Eleştiride bulunanlar, Uludağ'a "Siz Alanya için ne yaptınız?" ve "Yoksa Alanya'nın il olmasını istemiyor musunuz?" sorularını yöneltti. 6'DA

BÜYÜKŞEHİR'DE ROZET DEĞİŞTİ

CHP'den istifa eden Antalya Büyükşehir Belediye Başkan Vekili Büşra Özdemir, Cumhurbaşkanı Recep Tayyip Erdoğan'ın katıldığı törenle AK Parti'ye geçti. Özdemir, "Antalya'nın siyasi tartışmalara heba edeceği vakti hiç yok" dedi. Korkuteli ve Demre belediye başkanları da AK Parti'ye katıldı.



Büşra Özdemir, Ankara'daki törenle AK Parti'ye katıldı.

Cumhurbaşkanı Erdoğan'ın katıldığı toplantıda yeni üyelere rozet takıldı.

Antalya Büyükşehir Belediye Başkan Vekili Büşra Dirgen Özdemir, CHP'den istifasının ardından Ankara'daki AK Parti 183. Genişletilmiş İl Başkanları Toplantısı'na katıldı. Cumhurbaşkanı Recep Tayyip Erdoğan'ın da bulunduğu törende parti rozeti takılan Özdemir, yeni dönem hedeflerini açıkladı.

'ÇÖZÜM ÜRETEBİLDİĞİM İRADE AK PARTİ OLDU'

Yerel yönetimlerdeki 12 yıllık tecrübesine değinen Özdemir, Antalya'nın ihtiyaçlarını görüşüp projeleri hayata geçirebildiği iradenin bakanlıklar, genel müdürlükler ve AK Parti iktidarı olduğunu söyledi. Erdoğan'ın liderliğiyle Antalya'ya yönelik hedeflerinin örtüştüğünü belirtti.

'ANTALYA'NIN KAYBEDECEK ZAMANI YOK'

Ulaşım, altyapı, su yönetimi, tarım ve turizm alanlarında çözüm bekleyen sorunlara değinen Özdemir, "Antalya'nın kaybedecek zamanı yok, Antalya'nın siyasi tartışmalara heba edeceği vakti hiç yok" dedi. Bütün ilçelere eşit hizmet götürmeyi hedeflediklerini söyledi.

İKİ BELEDİYE BAŞKANI DA AK PARTİ'YE GEÇTİ

Korkuteli Belediye Başkanı Saniye Caran ile Demre Belediye Başkanı Fahri Duran da törende AK Parti'ye katıldı. Belediye meclis üyeleri Bayram Ali Çeltik, Taylan Şanlı, Rüştü Peker ve Mithat Aras da partiye geçen isimler arasında yer aldı. 6'DA

Mustafa Türkdoğan ve Adem Murat Yücel, Prof. Dr. Ahmet Selim Yurdakul ve Sadir Durmaz'ı ziyaret etti.

İL TALEBİ MHP ZİRVESİNDE

MHP Alanya İlçe Başkanı Mustafa Türkdoğan ve önceki dönem Alanya Belediye Başkanı Adem Murat Yücel, Ankara'da MHP Genel Başkan Yardımcıları Prof. Dr. Ahmet Selim Yurdakul ve Sadir Durmaz ile görüştü.

Görüşmelerde Alanya'nın il olma talebi ele alındı. Türkdoğan ve Yücel, MHP Genel Başkan Yardımcısı Prof. Dr. Ahmet Selim Yurdakul ile gerçekleştirdikleri görüşmede, partinin "100 İl, 1000 İlçe" projesi kapsamında Alanya'ya ilişkin değerlendirmelerde bulundu. MHP Genel Başkan Yardımcısı Sadir Durmaz ile yapılan görüşmede ise Alanya'nın il olması konusundaki öncelikler ele alındı. **5'TE**



Annenin gözyaşları içinde feryadı

Alanya'da DMD kas hastası Taha Miraç Kevkir'in tedavisi için yürütülen kampanyada son 10 milyon TL kaldı. Dubai'den seslenen anne Şengül Kevkir, bağışların pazartesiye kadar tamamlanamaması halinde oğlunun ilacının yaklaşık bir ay gecikebileceğini belirterek gözyaşları içinde yardım istedi. **5'TE**



Kaymakam Öztürk, ALKÜ Diş Hekimliği Fakültesini ziyaret etti.

Kaymakamdan diş hekimliğine ziyaret

Alanya Kaymakamı Şakir Öner Öztürk, ALKÜ Diş Hekimliği Fakültesini ziyaret ederek eğitim ve sağlık hizmetlerini yerinde inceledi. **4'TE**



Alanya'nın Mahmutlar-Kargıcak sahilinde bir vatandaş, sağanak yağışa rağmen denize girerek metal dedektörüyle arama yaptı. Ne aradığı öğrenilemeyen kişinin o anları cep telefonu kamerasıyla görüntülendi. **4'TE**



Polislere fazla mesai ücreti verilmesi planlanıyor.

Polise ek mesai ücreti gündemde

İçişleri Bakanı Mustafa Çiftçi, mesai saatleri dışında ve izin günlerinde göreve çağrılan polislere fazla çalışma ücreti verilmesinin planlandığını açıkladı. **5'TE**



Alanya Eğitim ve Araştırma Hastanesi'nde basınç yaralanmalarına yönelik bilgilendirme yapıldı.



Doç. Dr. Mehmet Kubat, sağlık çalışanlarına basınç yaralanmaları konusunda eğitim verdi.

BASINÇ YARALARINA KARŞI HASTANEDE SEFERBERLİK

Alanya Eğitim ve Araştırma Hastanesi'nde basınç yaralanmalarına karşı farkındalık etkinliği düzenlendi. Genel Cerrahi Uzmanı Doç. Dr. Mehmet Kubat, özellikle yatağa bağımlı hastalarda görülen yaralanmaların erken müdahale ve düzenli bakımla önlenebileceğini belirtti.

Dünya Basınç Yaralanmalarını Önleme ve Durdurma Günü kapsamında Alanya Eğitim ve Araştırma Hastanesi'nde bilgilendirme çalışmaları gerçekleştirildi. Hastanenin poliklinik girişinde kurulan stantta hasta, hasta yakınları ve sağlık çalışanlarına broşürler dağıtıldı. Hastane yönetiminin de katıldığı etkinlik kapsamında Genel Cerrahi Uzmanı Doç. Dr. Mehmet Kubat tarafından sağlık çalışanlarına eğitim verildi.

YATAĞA BAĞIMLI HASTALAR RİSK ALTINDA

Basınç yaralanmalarının özellikle uzun süre hareketsiz kalan hastalarda görüldüğünü belirten Doç. Dr. Mehmet Kubat, felçli, bilinci kapalı ve yatağa bağımlı hastaların risk altında olduğunu söyledi. Yaraların sırt, kuyruk sokumu, kalça, dirsek ve topuk gibi kemikli bölgelerde oluşabildiğini ifade eden Kubat, erken müdahale ve doğru yara bakımının önemine dikkat çekti. Tedavi edilmeyen yaralanmaların ciddi sağlık sorunlarına yol açabileceğini belirten Kubat, düzenli hasta bakımıyla bu yaralanmaların önlenebileceğini vurguladı.

KRONİK YARA BAKIM ODASI HİZMETTE

Doç. Dr. Mehmet Kubat, hastane bünyesinde kronik yaraların değerlendirilmesi ve tedavisi amacıyla oluşturulan Kronik Yara Bakım Odası'nın hizmet verdiğini bildirdi. Kubat, basınç yaralanmalarında tedavinin yaranın türüne, derinliğine ve enfeksiyon durumuna göre planlandığını belirtti. Tülay Şengün



ÖĞRENCİ VE VELİLERE BAŞARI SEMİNERİ

Alanya'da öğrenci ve velilere yönelik hedef belirleme, planlı çalışma ve dikkat yönetimi seminerleri düzenlenecek. Nebahat Şifa Anadolu İmam Hatip Lisesi'nde gerçekleştirilecek program, 23 Kasım Pazartesi günü yapılacak.

Antalya İl Milli Eğitim Müdürlüğü Din Öğretimi Şube Müdürlüğü tarafından yürütülen "Hedefim Önümde, Başarıya Koşuyorum" programı kapsamında Alanya'da öğrenci ve velilere yönelik seminerler düzenlenecek. Nebahat Şifa Anadolu İmam Hatip Lisesi'nin ev sahipliğinde gerçekleştirilecek eğitimlerde öğrencilerin akademik başarılarını desteklemek amacıyla hedef belirleme, planlı çalışma ve dikkat yönetimi konuları ele alınacak.

ÖĞRENCİ VE VELİLERE AYRI SEMİNERLER

Okulun konferans salonunda 23 Kasım Pazartesi günü düzenlenecek programda ortaokul öğrencileri için saat 10.00'da, lise öğrencileri için 11.00'de, veliler için ise 14.00'te seminer gerçekleştirilecek. "Hedef Oku, Hedefplan, Hedef Dikkat" başlıkları altında yapılacak eğitimlerde öğrencilerin çalışma alışkanlıklarını geliştirmeleri, velilerin ise çocuklarının eğitim süreçlerine daha bilinçli destek olmaları amaçlanıyor. Tülay Şengün

Alanya turizmine uçuş freni

2027 turizm sezonuna yönelik Avrupa uçuş programlarında Gazipaşa-Alanya Havalimanı'nı ilgilendiren sefer azaltımları gündeme geldi. Düsseldorf hattında haftalık 4, Hannover hattında 3 frekanslık düşüş belirlenirken Amsterdam bağlantısında da iptal tespit edildi.

Turizm Ekonomi yazarı Engin Çağlı'nın 2027 yılı uçuş programlarına ilişkin analizinde, Avrupa'dan Türkiye'ye yönelik hava yolu kapasitesinde daralma öngörüldü. Almanya, Hollanda, İngiltere ve İsviçre pazarlarındaki gelişmeleri değerlendiren Çağlı, Gazipaşa-Alanya Havalimanı'nın da sefer azaltımlarından etkilenen havalimanları arasında bulunduğunu belirtti.

ÜÇ AVRUPA HATTINDA AZALTIM

Çağlı'nın 2 Ekim 2026 tarihli analizine göre, bir hava yolu şirketinin Gazipaşa-Alanya ile Düsseldorf arasındaki uçuş programında haftalık 4, Hannover hattında ise 3 frekanslık azaltım tespit edildi. Amsterdam bağlantısında da frekans iptali bulunduğu kaydedildi. Türkiye genelindeki değerlendirmede Almanya, Hollanda ve İngiltere pazarlarında yaklaşık yüzde 5, İskoçya ve İrlanda'da en az yüzde 10, İsviçre'de ise yaklaşık yüzde 20 oranında kapasite düşüşü öngörüldü.



Gazipaşa-Alanya Havalimanı'nın 2027 Avrupa uçuş programında azaltımlar gündeme geldi.

UÇUŞ PROGRAMLARI DEĞİŞEBİLİR

Analizde, 2027 yılı uçuş programlarının henüz kesinleşmediği belirtildi. Rezervasyonların güçlü seyretmesi halinde hava yolu şirketlerinin ocak ayında programlarına ilave uçak veya sefer ekleyebileceğini ifade eden Çağlı, Türkiye'deki enflasyon, otel fiyatları ve rakip turizm ülkelerinin sunduğu seçeneklerin Avrupa pazarındaki talebi etkileyen unsurlar arasında bulunduğunu kaydetti. Haber Merkezi

Esnafa 907 milyar liralık finansman

Ticaret Bakanlığı, esnaf ve sanatkarlara sağlanan toplam finansmanın 907,8 milyar liraya ulaştığını açıkladı. 2026'nın ilk 10 ayında 168,1 milyar liralık kredi kullandırılırken işletme ve yatırım kredilerinin üst limitleri de artırıldı. Destekler Alanya esnafını da kapsıyor.

Ticaret Bakanlığı, esnaf ve sanatkarların finansmana erişimine yönelik kredi desteklerinin verilerini açıkladı. TESKOMB kefaleti ve Halkbank kaynaklarıyla 2002 yılı sonundan Ekim 2026 sonuna kadar toplam 4 milyon 786 bin 84 kredi kullandırıldı. Bu dönemde esnaf ve sanatkarlara sağlanan toplam finansman 907,8 milyar liraya ulaştı.

10 AYDA 168 MİLYAR LİRALIK KREDİ

Bakanlığın verilerine göre, 2026 yılının ocak-ekim döneminde 187 bin 673 kredi kullandırılırken sağlanan finansman 168,1 milyar lira oldu. Hazine destekli kredilerde finansman maliyetinin yüzde 50'si devlet tarafından karşılanırken esnafın yıllık kredi maliyet oranı yüzde 20 olarak açıklandı.

KREDİ LİMİTLERİ ARTIRILDI

Esnafın finansmana erişimini kolaylaştırmak amacıyla işletme kredilerinin üst limiti 1,5 milyon liraya, yatırım kredilerinin üst limiti ise 3,5 milyon liraya yükseltildi. Kredi kullanımı için aranan ticari faaliyet süresi 6 aydan 3 aya indirildi. Vergi ve sosyal güvenlik borcu bulunan esnafın da belirlenen şartlarla kredilerden yararlanabilmesine yönelik düzenlemeler yapıldı. Türkiye genelinde uygulanan desteklerden, başvuru ve uygunluk şartlarını karşılayan Alanyalı esnaf ve sanatkarlar da yararlanabiliyor. Haber Merkezi


Esnaf ve sanatkarlara sağlanan toplam finansman 907,8 milyar liraya ulaştı.


Diglyphus isaea türü, zararlı sineklerle biyolojik mücadelede kullanılıyor.

Zararlı sineklere doğal düşman

Antalya İl Tarım ve Orman Müdürlüğü, tarımsal üretimde zararlı böceklere karşı kullanılan faydalı arı türüne dikkat çekti. Diglyphus isaea adlı böceğin, kimyasal ilaç kullanımının azaltılmasına katkı sağladığı belirtildi.

Antalya İl Tarım ve Orman Müdürlüğü, tarımsal üretimde biyolojik mücadelenin önemine ilişkin bilgilendirmede bulundu. Sebze, meyve ve süs bitkilerinde zarara neden olan yaprak galerisineklerine karşı kullanılan Diglyphus isaea türünün faydalı bir parazitoit arı olduğu belirtildi. Zararlı sineklerin larvalarını parazitleyerek çoğalmalarını kontrol altında tutmaya yardımcı olan bu türün, kimyasal ilaç kullanımına duyulan ihtiyacı azaltabildiği ifade edildi. Doğal düşmanlardan yararlanılarak yapılan biyolojik mücadelenin bitki sağlığının korunmasına ve sürdürülebilir tarımsal üretime katkı sağladığı bildirildi.
Tülay Şengün

ALANYA TÜRK
Yıl: 11 Sayı: 3463
YEREL SÜRELİ YAYIN Kuruluş: 13 Temmuz 2015
20 KASIM 2026 CUMA
İmtiyaz Sahibi
IŞIKALP MEDYA BASIN YAYIN DAĞITIM TİC. LTD. ŞTİ.
Tüzel Kişi Temsilcisi
Hasan CANTÜRK
Sorumlu Yazı İşleri Müdürü
Tülay ŞENGÜN
Hukuk Danışmanı
Av. Atilla DİLER
Av. Batuhan ŞAHİN
Sayfa Sekreteri
Yusuf Cengizhan YILDIRIM
İdare Adresi
Şekerhane Mah. Eczacılar Sokak Burak Apt. No:18/3 ALANYA
Telefon: 0 242 513 65 13
www.alanyaturk.com - alanyaturkgazetesi@gmail.com
UETS: 15131-31363-52619
Baskı: İHLAS MATBAACILIK
Yenigöl Mahallesi Serik Cad. Havaalanı Yolu Üzeri No:38 ANTALYA
Altınova / Muratpaşa / ANTALYA Tel: 0242 340 50 40
ABONE DAĞITIM: ALANYATÜRK Dağıtım 0242 513 6 513
BAYİ DAĞITIM : İlayda Basım Yayın Dağıtım LTD. ŞTİ.
0 (242) 512 32 87
ALANYATÜRK Gazetesi, basın meslek ilkelerine uymaya söz vermiştir.
KÖŞE YAZARLARININ SORUMLULUKLARI YAZARA AİTTİR.



Engelli rampasından düşen vatandaş yaralandı.



Yaralı vatandaş, sağlık ekiplerince hastaneye kaldırıldı.

ENGELLİ RAMPASINDA KORKUTAN KAZA

Alanya'da tekerlekli sandalyesiyle bir kafenin engelli rampasını kullanmak isteyen vatandaş, baş aşağı düşerek yaralandı. Yaralı vatandaş hastaneye kaldırıldı.

Olay, Oba Mahallesi'nde bulunan bir kafenin önünde meydana geldi. Tekerlekli sandalyesiyle ilerleyen engelli vatandaş, işletmenin engelli rampasını kullanmak istediği sırada dengesini kaybederek baş aşağı düştü. Olayı gören çevredeki vatandaşlar yardıma koşarak 112 Acil Çağrı Merkezi'ne haber verdi. Alanya Eğitim ve Araştırma Hastanesi yakınında meydana gelen olaya kısa sürede müdahale eden sağlık ekipleri, yaralı vatandaşı hastaneye kaldırarak tedavi altına aldı. Erdal Ataoğlu

İKİ AYLIK EVLİ GENCİN ÖLÜMÜNDE TUTUKLAMA



İki aylık evli Ali Hasan Yeşil, motosiklet kazasında hayatını kaybetti.

Antalya'da VIP minibüsün motosiklete çarpması sonucu 2 aylık evli Ali Hasan Yeşil hayatını kaybetti. Kazada aniden şerit değiştirdiği belirlenen minibüs sürücüsü tutuklandı.

Kaza, Kepez ilçesi Avni Tolunay Mahallesi Hürriyet Caddesi ile Batı Çevreyolu kesişimindeki köprülü kavşak girişinde meydana geldi. S.Ç. yönetimindeki motosiklete, refüj başlangıcında aniden şerit değiştiren Nedim G. idaresindeki VIP minibüs çarptı. Çarpmanın etkisiyle motosiklet yaklaşık 60 metre sürüklenirken arkasında yolcu olarak bulunan Ali Hasan Yeşil yola savruldu. Olay yerine gelen sağlık ekipleri, 2 ay önce evlendiği öğrenilen Yeşil'in hayatını kaybettiğini belirledi. Gencin cenazesi, otopsi işlemlerinin ardından ailesine teslim edilerek toprağa verildi.
Kazanın ardından hazırlanan trafik raporunda, VIP minibüs sürücüsünün trafiği tehlikeye düşürecek şekilde şerit değiştirdiği ve yol işaretlemelerine uymadığı tespit edildi. Gözaltına alınan sürücü Nedim G., emniyetteki işlemlerinin ardından sevk edildiği mahkemece tutuklanarak cezaevine gönderildi. İHA

KAVŞAKTA ÇARPIŞMA 2 YARALI



Motosiklet ile elektrikli bisikletin çarpıştığı kazada 2 kadın yaralandı.

Serik'te motosiklet ile elektrikli bisikletin çarpıştığı kazada 2 kadın yaralandı. Yaralılar, sağlık ekiplerinin müdahalesinin ardından hastaneye kaldırıldı.

Kaza, D-400 kara yolu üzerindeki Kadıoğlu Kavşağı'nda saat 16.30 sıralarında meydana geldi. İddiaya göre, Dilek Ö. yönetimindeki elektrikli bisiklet, ters yönden yola girerek karşıya geçmek istediği sırada Emirhan K. idaresindeki motosikletle çarpıştı. Kazada elektrikli bisiklet sürücüsü Dilek Ö. ile motosiklette yolcu olarak bulunan bir kadın yaralandı. İhbar üzerine olay yerine gelen sağlık ekipleri, 2 yaralıyı ilk müdahalenin ardından ambulansla Serik Devlet Hastanesi'ne kaldırdı. Polis ekipleri kazayla ilgili inceleme başlattı. İHA

RENT A CAR'A UYUŞTURUCU BASKINI

Alanya'da bir araç kiralama iş yerine düzenlenen uyuşturucu operasyonunda 70 gram kokain ve 50 gram esrar ele geçirildi. Gözaltına alınan 1 şüpheli tutuklandı.


Rent a car iş yerindeki operasyonda 120 gram uyuşturucu ele geçirildi.

Alanya İlçe Emniyet Müdürlüğü Narkotik Suçlarla Mücadele Büro Amirliği ekipleri, Mahmutlar Mahallesi'ndeki bir rent a car iş yerine operasyon düzenledi. İş yerinde yapılan aramada içime hazır halde 70 gram kokain ve 50 gram esrar ele geçirildi. Operasyonda gözaltına alınan A.S. (44), emniyetteki işlemlerinin ardından adliyeye sevk edildi. Uyuşturucu madde bulundurmak suçundan tutuklanan şüpheli, Alanya L Tipi Kapalı Ceza İnfaz Kurumuna gönderildi. Haber Merkezi

JASAT ekiplerinin çalışmalarında aranan 691 kişi yakalandı.

JASAT'TAN 15 GÜNDE 691 YAKALAMA

Antalya'da jandarma ekiplerinin 4-18 Kasım tarihleri arasında gerçekleştirdiği çalışmalarda, aranan 691 kişi yakalandı.

Yakalananlar arasında 38 yıl, 28 yıl 8 ay ve 23 yıl 1 ay kesinleşmiş hapis cezası bulunan hükümlüler de yer aldı.
Antalya İl Jandarma Komutanlığına bağlı Jandarma Suç Araştırma Timi (JASAT) ekipleri, aranan kişilerin yakalanmasına yönelik 4-18 Kasım 2026 tarihleri arasında çalışma gerçekleştirdi. Operasyonlarda farklı suçlardan aranan toplam 691 kişi yakalanarak adli makamlara teslim edildi. Yakalananlardan 14'ünün 10 yıl ve üzeri, 42'sinin 5-10 yıl, 239'unun ise 5 yıla kadar kesinleşmiş hapis cezası bulunduğu belirlendi.

AĞIR HAPİS CEZASI BULUNANLAR YAKALANDI

Antalya, Alanya, Manavgat, Kaş, Kemer ve Kumluca Cumhuriyet Başsavcılıklarının talimatları doğrultusunda yürütülen çalışmalarda, yağma suçundan 38 yıl hapis cezası bulunan C.K., hırsızlık suçundan 28 yıl 8 ay hapis cezası bulunan H.K. ve yağma ile kasten yaralama suçlarından 23 yıl 1 ay hapis cezası bulunan H.S. yakalandı. Ayrıca yağma suçundan 22 yıl, uyuşturucu ticaretinden 15 yıl ve 12 yıl 10 ay, tehdit ve hakaret suçlarından 12 yıl 4 ay ve 10 yıl 2 ay, çocuğun cinsel istismarı suçundan ise 10 yıl kesinleşmiş hapis cezası bulunan kişiler de yakalandı. JASAT ekiplerince yakalanan bu 9 hükümlü, adli işlemlerinin ardından ceza infaz kurumlarına teslim edildi. Antalya Valiliği Bülten

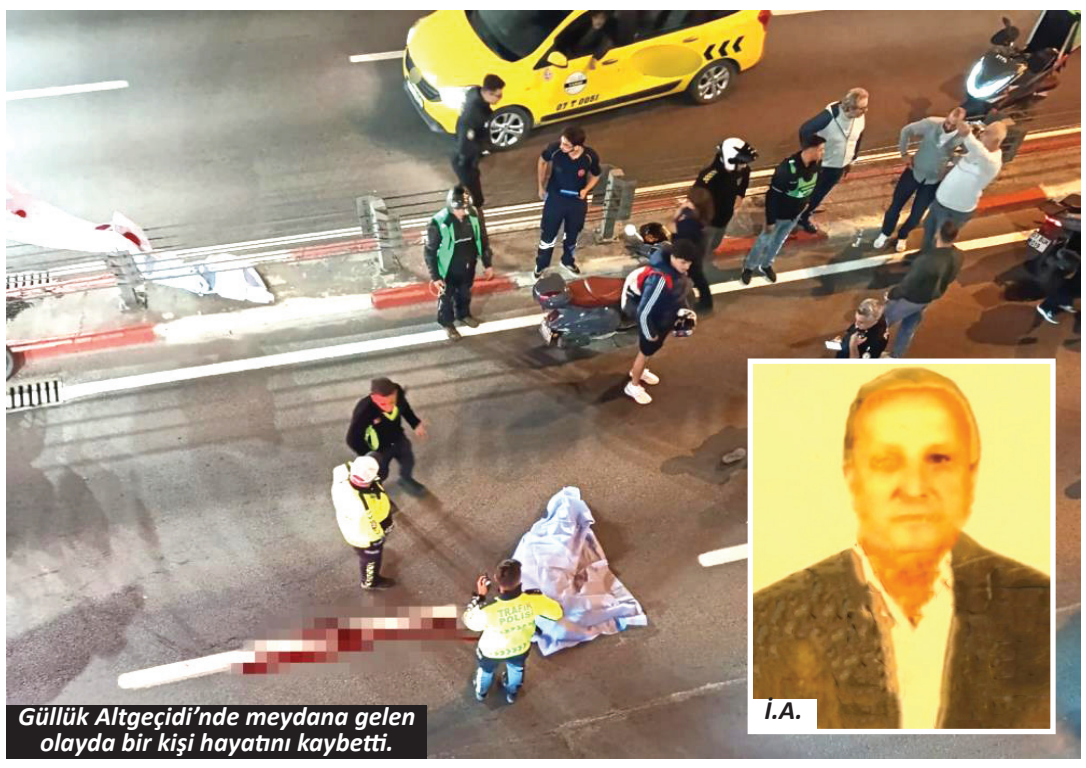

Güllük Altgeçidi'nde meydana gelen olayda bir kişi hayatını kaybetti.

Alt geçide düşen kişi HAYATINI KAYBETTİ

Antalya'da alt geçide düşen kişiye seyir halindeki ticari taksi çarptı. Olay yerinde hayatını kaybeden kişinin cenazesi, incelemelerin ardından morga kaldırıldı.

Olay, saat 21.00 sıralarında Muratpaşa ilçesi Üçgen Mahallesi'ndeki Güllük Altgeçidi'nde meydana geldi. Alt geçidin üst kısmındaki demir korkulukları aşarak yola düşen kişiye, E.A. yönetimindeki ticari taksi çarptı. İhbar üzerine olay yerine polis ve sağlık ekipleri sevk edildi. Sağlık ekiplerinin yaptığı kontrolde kişinin hayatını kaybettiği belirlendi. Olay nedeniyle alt geçit trafiğe kapatılırken uzun araç kuyrukları oluştu. Üzerinden İ.A. (58) adına düzenlenmiş ulaşım kartı çıkan kişinin cenazesi, savcılık ve olay yeri inceleme ekiplerinin çalışmalarının ardından Antalya Adli Tıp Kurumu morguna kaldırıldı. İHA



Kaymakam Şakir Öner Öztürk, ALKÜ Diş Hekimliği Fakültesini ziyaret etti.

KAYMAKAM ÖZTÜRK DİŞ HEKİMLİĞİNİ İNCELEDİ

Alanya Kaymakamı Şakir Öner Öztürk, ALKÜ Diş Hekimliği Fakültesini ziyaret ederek eğitim faaliyetleri ve sağlık hizmetleri hakkında bilgi aldı. Öztürk, stajyer diş hekimleri ve tedavi gören vatandaşlarla da bir araya geldi.

Alanya Kaymakamı Şakir Öner Öztürk, Alanya Alaaddin Keykubat Üniversitesi (ALKÜ) Diş Hekimliği Fakültesini ziyaret etti. Fakülte Dekanı Prof. Dr. Mehmet Akın tarafından karşılanan Öztürk, ilk muayene alanı, poliklinikler, Ağız, Diş ve Çene Cerrahisi ile Protetik Diş Tedavisi bölümlerini gezdi. Kaymakam Öztürk, Dekan Mehmet Akın, Ağız, Diş ve Çene Cerrahisi Anabilim Dalı Başkanı Prof. Dr. Mehmet Kemal Tümer ve Protetik Diş Tedavisi Anabilim Dalı Başkanı Prof. Dr. Onur Şahin'den yürütülen çalışmalar hakkında bilgi aldı. Klinik eğitimlerini sürdüren stajyer diş hekimleriyle görüşerek başarılar dileyen Öztürk, tedavi gören vatandaşlara da geçmiş olsun dileklerini ileterek sağlık hizmetlerine ilişkin görüş ve taleplerini dinledi. Haber Merkezi


Öztürk, fakültede sunulan sağlık hizmetleri hakkında bilgi aldı.


DSİ 13. Bölge Müdürü Özhan Erdanışman, Dr. Yavuz Şahin'i ziyaret etti.

DSİ'de Şahin'e hayırlı olsun ziyareti

DSİ 13. Bölge Müdürlüğünde Taşkın Kontrol Şube Müdürlüğü görevine atanan Dr. Yavuz Şahin'e hayırlı olsun ziyareti gerçekleştirildi. Görüşmede Antalya genelinde taşkın risklerinin azaltılmasına yönelik çalışmalar ele alındı.

Devlet Su İşleri (DSİ) 13. Bölge Müdürü Özhan Erdanışman, Bölge Müdür Yardımcıları ve Şube Müdürleri ile birlikte Taşkın Kontrol Şube Müdürlüğü görevine atanan Dr. Yavuz Şahin'i ziyaret etti. Şahin'e yeni görevinde başarı dileklerinin iletildiği görüşmede, Antalya genelinde yürütülen taşkın kontrol çalışmaları değerlendirildi.

TAŞKIN ÖNLEMLERİ GÖRÜŞÜLDÜ

Ziyarette yoğun yağış dönemlerinde meydana gelebilecek su taşkınlarına karşı alınacak tedbirler, dere yataklarında yürütülen çalışmalar ve taşkın kontrol projeleri ele alındı. Kent merkezi ve ilçelerde taşkın risklerinin azaltılmasına yönelik çalışmalar hakkında görüş alışverişinde bulunuldu. Haber Merkezi


Kaymakam Şakir Öner Öztürk, Taha Miraç için düzenlenen yardım konserine katıldı.

MİNİK TAHA MİRAÇ İÇİN DAYANIŞMA GECESİ

Alanya'da DMD kas hastalığıyla mücadele eden Taha Miraç'ın tedavisine destek amacıyla yardım konseri düzenlendi. Kaymakam Şakir Öner Öztürk'ün de katıldığı gecede ilçe protokolü, siyasi parti temsilcileri, oda başkanları ve iş insanları bir araya geldi.

Alanya'da DMD kas hastalığıyla mücadele eden minik Taha Miraç'ın tedavisine katkı sağlamak amacıyla dayanışma gecesi düzenlendi. Yardım konserine Alanya Kaymakamı Şakir Öner Öztürk'ün yanı sıra ilçe protokolü, siyasi parti ilçe başkanları, oda başkanları, sivil toplum kuruluşlarının temsilcileri ve iş dünyasından isimler katıldı. Taha Miraç'ın tedavi sürecine destek amacıyla gerçekleştirilen gecede sanatçılar da sahne aldı. Kaymakam Öztürk, organizasyonun düzenlenmesinde emeği geçenlere ve geceye katkı sunan sanatçılara teşekkür etti. Öztürk, Taha Miraç'ın tedavisine destek olunması için vatandaşlara dayanışma çağrısında bulundu. Erdal Ataoğlu



İlçe protokolü ve iş dünyası, Taha Miraç'a destek için bir araya geldi.


TTPP yönetimi, MÜTBİR Başkanı Mevlüt Görücü ve yönetimini ziyaret etti.

EMLAK VE İNŞAATTA GÜÇ BİRLİĞİ

TTPP Emlak Profesyonelleri Derneği yönetimi, Alanya Müteahhitler Derneği Başkanı Mevlüt Görücü ve yönetim kuruluna hayırlı olsun ziyaretinde bulundu. Görüşmede yabancıya konut satışları, imar sorunları, kentsel dönüşüm ve sektörlerin ortak talepleri ele alındı.

TTPP Emlak Profesyonelleri Derneği yönetimi, Alanya Müteahhitler Derneği (MÜTBİR) Yönetim Kurulu Başkanı Mevlüt Görücü ve yönetimini ziyaret etti. Toplantıya MÜTBİR yönetiminden İlhan Yazıcı, Mehmet Ersoy, Hakan Yalın, Erol Fazlıoğlu, Ahmet Paşaoğlu, Ali Yetgin ve Yakup Şimşek ile TTPP yönetiminden Yakup Uslu, Sehhan Arabacı ve Metin Deke katıldı. Görüşmede Alanya başta olmak üzere Antalya ve diğer turizm bölgelerindeki emlak ve inşaat sektörlerinin mevcut durumu değerlendirildi.

İMAR VE KONUT SATIŞLARI GÖRÜŞÜLDÜ

Toplantıda Alanya'nın imar ve yapılaşma süreçleri, şehir planlaması, gayrimenkul satışlarındaki düşüş ve yabancıya konut satışlarında yaşanan gerileme ele alındı. Sektör temsilcileri, planlı kentleşmenin önemine değinerek kentsel dönüşümün ada bazında ve daha geniş planlama alanlarında gerçekleştirilmesine yönelik görüş alışverişinde bulundu.

YABANCI YATIRIMCILAR GÜNDEMDE

Görüşmede yabancı yatırımcıların Türkiye'ye yeniden kazandırılması, 200 bin dolarlık taşınmaz edinimine bağlı ikamet izni şartının yeniden değerlendirilmesi ve yabancıya satışlarda karşılaşılan bürokratik sorunlar da gündeme geldi. Vatandaşlık ve ikamet uygulamalarının sektöre etkileri ile Elektronik İlan Doğrulama Sistemi (EİDS) kapsamındaki yetkilendirme süreçleri değerlendirildi. Taraflar, emlak ve inşaat sektörlerinin ortak sorunlarına yönelik iş birliği konusunda görüş birliğine vardı. Haber Merkezi

Genç hafızlara moral molası

Alanya'da örgün eğitimle birlikte hafızlık eğitimi alan öğrenciler için moral ve motivasyon programı düzenlendi. İki Kur'an kursundan öğrenciler, WOME DELÜX Otel'de düzenlenen etkinlikte bir araya geldi.

Alanya Müftülüğü Gençlik Koordinatörlüğü tarafından hafızlık eğitimi alan öğrencilere yönelik moral ve motivasyon programı gerçekleştirildi. Hayırsever Yusuf Gür'ün ev sahipliğinde WOME DELÜX Otel'de düzenlenen programa, İbrahim Başkaptan Erkek Kur'an Kursu ve Merkez Erkek Kur'an Kursu öğrencileri katıldı.
Programda Alanya Müftüsü Mehmet Seven, müftülük vaizleri ve Gençlik Koordinatörlüğü yetkilileri de yer aldı.

ÖĞRENCİLER ETKİNLİKLERLE MORAL BULDU

Hafızlık eğitimlerini sürdüren öğrenciler, otelde düzenlenen etkinlikler ve ikramlarla eğitimlerine kısa bir mola verdi. Öğrencilerin motivasyonlarını artırmak ve sosyal gelişimlerini desteklemek amacıyla gerçekleştirilen programda genç hafızlar birlikte vakit geçirdi. Organizasyonun ardından Alanya Müftülüğüne, ev sahipliği yapan Yusuf Gür'e, WOME DELÜX Otel yönetimine ve emeği geçenlere teşekkür edildi. Haber Merkezi


Genç hafızlar, WOME DELÜX Otel'deki programda bir araya geldi.



MHP Alanya İlçe Başkanı Mustafa Türkdoğan ve Adem Murat Yücel, Genel Başkan Yardımcısı Prof. Dr. Ahmet Selim Yurdakul'u ziyaret etti.



Türkdoğan ve Yücel, Genel Başkan Yardımcısı Sadir Durmaz ile Alanya'nın il olma talebini görüştü.

ALANYA'NIN İL OLMA KONUSU MHP'NİN ZİRVESİNDE

MHP Alanya İlçe Başkanı Mustafa Türkdoğan ve önceki dönem Alanya Belediye Başkanı Adem Murat Yücel, MHP Genel Başkan Yardımcıları Prof. Dr. Ahmet Selim Yurdakul ve Sadir Durmaz'ı ziyaret etti. Görüşmelerde Alanya'nın il olma talebi ele alındı.

Milliyetçi Hareket Partisi (MHP) Alanya İlçe Başkanı Mustafa Türkdoğan, önceki dönem Alanya Belediye Başkanı Adem Murat Yücel ile birlikte Ankara'daki temaslarını sürdürdü. Türkdoğan ve Yücel, MHP Genel Başkan Yardımcıları Prof. Dr. Ahmet Selim Yurdakul ve Sadir Durmaz'ı makamlarında ziyaret etti. Görüşmelerde MHP'nin "100 İl, 1000 İlçe" projesi kapsamında Alanya'nın il olması konusu değerlendirildi.

ALANYA'NIN İL OLMA ÖNCELİKLERİ GÖRÜŞÜLDÜ

Prof. Dr. Ahmet Selim Yurdakul ile gerçekleştirilen görüşmede, "100 İl, 1000 İlçe" projesi ve Alanya'ya ilişkin konular ele alındı. MHP Genel Başkan Yardımcısı Sadir Durmaz ile yapılan görüşmede ise Alanya'nın il olması konusundaki öncelikler üzerinde görüş alışverişinde bulunuldu. Ziyaretlerin ardından Türkdoğan, her iki genel başkan yardımcısına da ev sahiplikleri ve misafirperverlikleri dolayısıyla teşekkür etti. Erdal Ataoğlu



İçişleri Bakanı Mustafa Çiftçi, polislere fazla mesai ücreti verilmesi için çalışma yürütüldüğünü açıkladı.

Polislere fazla mesai ücreti hazırlığı

İçişleri Bakanı Mustafa Çiftçi, polislerin çalışma koşulları ve özlük haklarına ilişkin yeni düzenlemelerin hazırlandığını açıkladı.

İçişleri Bakanı Mustafa Çiftçi, Türkiye Büyük Millet Meclisi (TBMM) Plan ve Bütçe Komisyonunda Bakanlığının 2027 yılı bütçe görüşmeleri sırasında emniyet personelini ilgilendiren düzenlemeler hakkında bilgi verdi. Polislerin çalışma şartları ve özlük haklarına yönelik çalışmaların son aşamaya geldiğini belirten Çiftçi, personel alımından terfilere, çalışma saatlerinden mali haklara kadar birçok konuyu kapsayan yeni bir personel kanunu üzerinde çalışıldığını açıkladı.

İZİN GÜNÜNDE GÖREVE ÇAĞRILANA EK ÜCRET

Polislerin suçla mücadele görevlerinin yanı sıra spor müsabakaları, mitingler, bayramlar ve çeşitli organizasyonlarda da görev aldığını belirten Çiftçi, normal mesai saatleri dışında veya dinlenme günlerinde göreve çağrılan personele fazla çalışma ücreti verilmesinin planlandığını söyledi. Düzenleme kapsamında polislerin görev yaptığı birim, karşılaştıkları riskler ve iş yoğunlukları dikkate alınarak ilave yan ödeme yapılması da hedefleniyor.

55 İLDE YENİ MESAİ SİSTEMİ

Emniyet personelinin çalışma saatlerinin iyileştirilmesi amacıyla başlatılan 12 saat görev, 36 saat istirahat sistemine 55 ilde tamamen, 20 ilde ise kısmen geçildiğini açıklayan Çiftçi, kalan 6 ilde çalışmaların sürdüğünü bildirdi. Eylül ayında açıklanan verilere göre Antalya da sisteme kısmen geçiş yapılan iller arasında bulunuyor.

ÖDEME TUTARI HENÜZ BELLİ DEĞİL

Hazırlıkları devam eden yeni personel kanunuyla polislerin çalışma saatleri, terfi süreçleri, mali ve özlük haklarının yeniden düzenlenmesi amaçlanıyor. Fazla mesai ücretinin miktarı, ödeme koşulları ve uygulamanın yürürlüğe gireceği tarih ise henüz açıklanmadı. Haber Merkezi

TAHA MİRAÇ'IN İLACI İÇİN ZAMAN DARALIYOR

Alanya'da DMD kas hastası Taha Miraç Kevkir'in tedavisi için yaklaşık bir buçuk yıldır sürdürülen yardım kampanyasında sona yaklaşıldı.

Dubai'den Alanya'ya seslenen anne Şengül Kevkir, kalan 10 milyon TL'nin pazartesi gününe kadar tamamlanamaması halinde oğlunun ilacının yaklaşık bir ay gecikebileceğini belirterek destek istedi. DMD kas hastası Taha Miraç Kevkir'in tedavisi için başlatılan yardım kampanyası devam ediyor. Oğlunun tedavisinde kullanılacak ilaç için hastanenin sağladığı yaklaşık 30 milyon TL'lik indirimden yararlanmak amacıyla Dubai'ye giden anne Şengül Kevkir, oturum izni işlemlerini tamamlamaya çalışırken Alanya halkına yardım çağrısında bulundu. Yaklaşık bir buçuk yıldır oğlunun tedavisi için mücadele eden Kevkir, kampanyanın tamamlanması için 10 milyon TL'ye daha ihtiyaç duyulduğunu, henüz hesaba geçmeyen bağışların da bulunduğunu belirtti.



DMD kas hastası Taha Miraç'ın annesi Şengül Kevkir, Dubai'den yardım çağrısında bulundu.

'İLACIMIZ BİR AY GECİKEBİLİR'

Yaklaşan tatil dönemi nedeniyle kalan miktarın pazartesi gününe kadar tamamlanması gerektiğini ifade eden anne Kevkir, aksi halde ilaç siparişinin yaklaşık bir ay gecikebileceğini söyledi. Alanya protokolüne, iş insanlarına ve hayırseverlere seslenen Kevkir, tedavi sürecinde zamanın önemine dikkat çekerek destek çağrısını yineledi.

'EVLADIMI TEDAVİ ETTİRİP DÖNMEK İSTİYORUM'

Yaşadığı zorlukları gözyaşları içinde anlatan Şengül Kevkir, "Artık sizlere ne söyleyeceğimi, nasıl yardım isteyeceğimi bilemiyorum. Bir anne olarak çok yoruldum, çok çaresizim. Ben artık evladımı tedavi ettirip memleketime dönmek istiyorum" dedi.

Kampanyanın son aşamasında Alanya halkından destek beklediğini belirten anne Kevkir, "Allah rızası için ne olur beni bu son adımda yalnız bırakmayın. Sizlerin de evlatları var. Bir an kendinizi benim yerime koyun. Ben sadece evladımın tedavisine kavuşmasını istiyorum" ifadelerini kullandı. Erdal Ataoğlu



ALTSO Başkanı Mustafa Tuna'ya hayırlı olsun ziyaretleri devam ediyor.

TUNA'YA HAYIRLI OLSUN ZİYARETLERİ SÜRÜYOR

Alanya Ticaret ve Sanayi Odası (ALTSO) Yönetim Kurulu Başkanı Mustafa Tuna'ya iş insanları ve çeşitli konukların hayırlı olsun ziyaretleri devam ediyor. ALTSO yönetimi, iyi dileklerini ileten ziyaretçilere teşekkür etti.

Alanya Ticaret ve Sanayi Odası (ALTSO) Yönetim Kurulu Başkanı Mustafa Tuna, göreve başlamasının ardından hayırlı olsun ziyaretlerini kabul etmeyi sürdürüyor. Alanya iş dünyasından çok sayıda iş insanı ve davetli, Tuna'yı ziyaret ederek yeni görevinde başarı dileklerini iletti.

ALTSO yönetimi tarafından yapılan açıklamada, ziyaretlerinden dolayı iş insanlarına ve konuklara teşekkür edilerek, "Alanya iş dünyasının birlik ve beraberliği içerisinde, kentimiz ve üyelerimiz için hep birlikte çalışmaya devam edeceğiz" ifadelerine yer verildi. Tülay Şengün



İş insanları, Mustafa Tuna'ya yeni görevinde başarı diledi.



Türk Kızılay Alanya Şubesi, ihtiyaç sahibi ailelere gıda kolisi desteğinde bulundu.

Kızılay'dan ihtiyaç sahiplerine gıda desteği

Türk Kızılay Alanya Şubesi, ihtiyaç sahibi ailelere yönelik gıda kolisi desteğini sürdürüyor.

Türk Kızılay Alanya Şubesi, Kızılay Kadın Alanya'nın da yer aldığı yardım çalışmaları kapsamında ihtiyaç sahibi ailelere gıda kolisi desteğinde bulundu. Dayanışma ve yardımlaşma faaliyetlerini sürdüren Kızılay gönüllüleri, hazırlanan kolileri ihtiyaç sahibi vatandaşlara ulaştırdı. Türk Kızılay Alanya Şubesi tarafından yapılan açıklamada, "İyiliği paylaşmaya, ihtiyaç sahibi vatandaşlarımızın yanında olmaya devam ediyoruz" ifadelerine yer verildi. Tülay Şengün



Cumhurbaşkanı Recep Tayyip Erdoğan'ın katıldığı toplantıda yeni üyelere parti rozetleri takıldı.



Özdemir, AK Parti'ye katılma gerekçelerini ve Antalya'ya yönelik hedeflerini açıkladı.

ÖZDEMİR RESMEN AK PARTİ'DE

Antalya Büyükşehir Belediye Başkan Vekili Büşra Özdemir, CHP'den istifasının ardından Ankara'da düzenlenen törenle AK Parti'ye katıldı. Cumhurbaşkanı Recep Tayyip Erdoğan'ın katıldığı toplantıda parti rozeti takılan Özdemir, "Antalya'nın siyasi tartışmalara heba edeceği vakti hiç yok" dedi.

Antalya Büyükşehir Belediye Başkan Vekili Büşra Dirgen Özdemir'in parti değişikliği resmiyet kazandı. 18 Kasım Çarşamba akşamı Cumhuriyet Halk Partisi (CHP) üyeliğinden istifa eden Özdemir, 19 Kasım Perşembe günü Ankara'da gerçekleştirilen AK Parti 183. Genişletilmiş İl Başkanları Toplantısı'na katıldı. Cumhurbaşkanı ve AK Parti Genel Başkanı Recep Tayyip Erdoğan'ın da yer aldığı programda Özdemir'e parti rozeti takıldı. Özdemir, törende yaptığı konuşmada AK Parti'ye katılma gerekçelerini ve Antalya'ya yönelik hedeflerini açıkladı.


Büşra Özdemir, Ankara'daki rozet töreniyle AK Parti'ye katıldı.


Korkuteli Belediye Başkanı Saniye Caran ve Demre Belediye Başkanı Fahri Duran da AK Parti'ye katıldı.

'ANTALYA İÇİN ÖNEMLİ BİR ADIM ATIYORUM'

Rozet töreninin ardından konuşan Özdemir, AK Parti'ye katılan ilçe belediye başkanları ve meclis üyeleriyle birlikte Antalya için önemli bir adım atmaktan ve Türkiye Yüzyılı vizyonu doğrultusunda güçlü bir geleceğe ilerlemekten onur duyduğunu söyledi. Yerel yönetimlerde 12 yıllık tecrübeye sahip olduğunu belirten Özdemir, son 17 aylık başkan vekilliği sürecinin siyasi kararında etkili olduğunu ifade etti. Bugüne kadar üstlendiği görevlerde önceliğinin Antalya ve Antalyalılar olduğunu dile getiren Özdemir, Kaş'tan Gazipaşa'ya kadar bütün vatandaşlara eşit hizmet götürmek için çalıştığını belirtti.

'ÇÖZÜM ÜRETEBİLDİĞİM İRADE AK PARTİ OLDU'

Parti değiştirme gerekçesini açıklayan Özdemir, "12 yıllık yerel yönetim tecrübemin, özellikle son 17 aylık başkan vekilliği sürecimin bana gösterdiği çok önemli bir gerçek var. Antalya'nın ihtiyaçlarını konuşabildiğim, projelerimizi birlikte hayata geçirebildiğim ve çözüm üretme noktasında iş birliği kurabildiğim irade; bakanlıklarımız, genel müdürlüklerimiz ve AK Parti iktidarı olmuştur" dedi.
Cumhurbaşkanı Recep Tayyip Erdoğan'ın liderliğiyle Antalya'ya yönelik hedeflerinin aynı noktada buluştuğunu belirten Özdemir, başkan vekilliği döneminde gerçekleştirilen çalışmaların hem Antalyalılar hem de Cumhurbaşkanı Erdoğan tarafından takdir görmesinin kendilerine güç verdiğini ifade etti. Özdemir, "Bugün bizi buraya getiren, Sayın Cumhurbaşkanımızın liderliği ve ufku ile bizim Antalya'ya dair hayallerimizin, hedeflerimizin ve hizmet anlayışımızın aynı noktada buluşmasıdır" diye konuştu.

'ANTALYA'NIN KAYBEDECEK ZAMANI YOK'

Antalya'nın ulaşım, altyapı, su yönetimi, tarım, çevre ve sürdürülebilir turizm alanlarında çözüm bekleyen sorunları bulunduğunu belirten Özdemir, siyasi tartışmalar yerine kentin ihtiyaçlarına odaklanılması gerektiğini söyledi. Özdemir, "Antalya'mızın ulaşımdan altyapıya, su yönetiminden tarıma, çevreden sürdürülebilir turizme kadar çözüm bekleyen çok önemli meseleleri var. Antalya'nın kaybedecek zamanı yok, Antalya'nın siyasi tartışmalara heba edeceği vakti hiç yok. Bizim için Antalya'nın beklenti ve ihtiyaçları her şeyin üstündedir" ifadelerini kullandı.

YÖRÜK KÜLTÜRÜNDEN ÖRNEK VERDİ

Konuşmasında Antalya'nın Yörük kültürüne de değinen Özdemir, "Dağ ne kadar yüce olsa, yol üstünden aşar" sözünü hatırlattı. Torosların eteklerinde dayanışmayı, üretmeyi ve zorluklar karşısında birlikte mücadele etmeyi bilen bir kültürden geldiklerini belirten Özdemir, Antalya'nın sorunlarının ortak akıl ve güçlü bir iradeyle aşılabileceğine inandığını söyledi. Bu siyasi iradenin adresinin AK Parti olduğunu ifade eden Özdemir, yeni dönemde kurumlar arası iş birliğiyle çalışacaklarını dile getirdi.

COP31 İÇİN ERDOĞAN'A TEŞEKKÜR ETTİ

Antalya'nın ev sahipliği yaptığı COP31 İklim Zirvesi'ne de değinen Özdemir, organizasyonun kente kazandırılmasından dolayı Cumhurbaşkanı Erdoğan'a teşekkür etti. Zirvenin Antalya açısından önemli fırsatlar sunduğunu belirten Özdemir, uluslararası organizasyondan elde edilen kazanımların kalıcı yatırımlara dönüştürülmesi gerektiğini ifade etti. Erdoğan'ın liderliğinde Antalya'yı çağdaş şehircilik alanında örnek gösterilen bir kent haline getirmek için çalışacaklarını söyledi.

'ANTALYA İÇİN YENİ BİR SAYFA AÇIYORUZ'

Konuşmasının sonunda Antalyalılara seslenen Özdemir, yeni dönemde bütün ilçelerin ihtiyaçlarını gözeterek daha fazla hizmet ve kalıcı eser üretmeyi hedeflediklerini belirtti. Antalya için yeni bir sayfa açtıklarını ifade eden Özdemir, Cumhurbaşkanı Erdoğan'a ve AK Parti yönetimine teşekkür ederek çalışmalarını sürdüreceklerini söyledi.

2025 YILINDA BAŞKAN VEKİLİ SEÇİLMİŞTİ

1988 yılında Antalya'da doğan Büşra Özdemir, Başkent Üniversitesi Hukuk Fakültesinden mezun oldu. Akdeniz Üniversitesinde özel hukuk alanında yüksek lisansını tamamlayan Özdemir, 2013 yılında avukatlık mesleğine başladı. 2014 yerel seçimlerinde CHP'den Konyaaltı Belediye Meclis Üyesi, 2019 seçimlerinde ise Antalya Büyükşehir Belediyesi ve Konyaaltı Belediyesi meclis üyesi seçildi. Büyükşehir Belediyesinde CHP Grup Başkanvekilliği, encümen üyeliği ve çeşitli komisyon görevlerinde bulunan Özdemir, Antalya Büyükşehir Belediye Başkanı Muhittin Böcek'in tutuklanarak görevden uzaklaştırılmasının ardından 11 Temmuz 2025 tarihinde belediye meclisi tarafından başkan vekili seçildi. Özdemir, 19 Kasım 2026 itibarıyla görevini AK Parti üyesi olarak sürdürüyor.
Haber Merkezi


Mustafa Türkdoğan ve Adem Murat Yücel, Alanya'nın il olması için hazırlanan raporu Bahçeli'ye sundu.

ULUDAĞ'IN SÖZLERİ TEPKİ ÇEKTİ

MHP Alanya İlçe Başkanı Mustafa Türkdoğan ile önceki dönem Alanya Belediye Başkanı Adem Murat Yücel'in, MHP Genel Başkanı Devlet Bahçeli'ye Alanya'nın il olması için sunduğu raporun ardından AK Partili Nurettin Uludağ'ın açıklamaları tepki çekti. Uludağ'ın Ankara'daki girişimleri "birkaç ziyaret ve kitapçık" sözleriyle değerlendirmesi eleştirilerin odağı oldu.


Nurettin Uludağ'ın Ankara'daki girişimlere yönelik sözleri tepki çekti.

MHP Genel Başkanı Devlet Bahçeli'nin "100 İl, 1000 İlçe" projesi kapsamında Alanya'nın il olması için yürütülen çalışmalar, yerel siyasette tartışma konusu oldu.
MHP Alanya İlçe Başkanı Mustafa Türkdoğan ve önceki dönem Alanya Belediye Başkanı Adem Murat Yücel'in hazırladıkları raporu Bahçeli'ye sunmasının ardından Türkdoğan, MHP liderinin "İl olmak Alanya'nın hakkıdır" sözleriyle talebe destek verdiğini açıkladı. Ancak AK Partili, önceki dönem Emişbeleni Belediye Başkanı Nurettin Uludağ'ın Ankara'daki girişimlere yönelik değerlendirmeleri eleştirileri beraberinde getirdi.

'BİRKAÇ ZİYARET VE KİTAPÇIK' SÖZLERİNE TEPKİ

Alanya'nın il olmasının herhangi bir siyasetçinin şahsi başarısı olarak gösterilemeyeceğini savunan Uludağ'ın, Ankara'da gerçekleştirilen temasları "birkaç ziyaret ve kitapçık" sözleriyle değerlendirmesi sosyal medyada tepkiyle karşılandı. Uludağ'ı eleştirenler, Alanya'nın il olması amacıyla hazırlanan raporun ve gerçekleştirilen görüşmelerin küçümsenmemesi gerektiğini savundu.

'SİZ ALANYA İÇİN NE YAPTINIZ?'

Uludağ'a yönelik eleştirilerde, önceki dönem belediye başkanı olarak görev yaptığı süreçte Alanya'nın il olması için hangi somut girişimlerde bulunduğu sorgulandı. Tepki gösterenler, "Siz Alanya için ne yaptınız?" ve "Eleştirmek yerine neden siz de elinizi taşın altına koymuyorsunuz?" sorularını yöneltti.
Bazı eleştirilerde, iktidarın gerçekleştirdiği yol, köprü, baraj ve diğer kamu yatırımlarının siyasi başarı olarak anlatıldığı hatırlatılarak Alanya'nın il olması amacıyla yürütülen girişimlerin neden başarı olarak görülmediği sorgulandı.
Uludağ'ın sözlerine karşı çıkanlar, yapılan çalışmaların eleştirilmesi yerine ortak hedef doğrultusunda desteklenmesi gerektiğini savundu.

'İL OLMASINI İSTEMİYOR MUSUNUZ?'

Nurettin Uludağ'ın Alanya'nın il olmasına doğrudan karşı çıktığı bir açıklaması bulunmazken, Bahçeli'nin desteğinin ardından gelen sözleri üzerine "Yoksa Alanya'nın il olmasını istemiyor musunuz?" sorusu yöneltildi. Tepki gösterenler, Alanya'nın geleceğini ilgilendiren bu süreçte siyasi başarı yarışından çok ortak hedefe katkı sunulması gerektiğini ifade etti. Haber Merkezi



Alanyasporlular Derneği yönetimi, takımın antrenmanını ziyaret etti.

ALANYASPOR'A DERNEKTEN MORAL ZİYARETİ

Kasımpaşa maçının hazırlıklarını sürdüren Corendon Alanyaspor'u, Alanyasporlular Derneği yönetimi ziyaret etti. Dernek üyeleri, Teknik Direktör Uğur Uçar'a çiçek takdim ederek takıma başarı dileklerini iletti.

Alanyasporlular Derneği yönetim kurulu üyeleri, Kasımpaşa karşılaşması öncesinde Corendon Alanyaspor'un antrenmanını ziyaret etti. Turuncu-yeşilli ekibin çalışmalarını takip eden dernek yöneticileri, Teknik Direktör Uğur Uçar ile bir araya gelerek kendisine çiçek takdim etti. Görüşmede Kasımpaşa deplasmanı öncesinde teknik heyet ve futbolculara başarı dilekleri iletildi. Corendon Alanyaspor, karşılaşmanın hazırlıklarını sürdürüyor. Haber Merkezi

SPOR
20 KASIM 2026
CUMA
ALANYA TÜRK
ALANYASPOR



Alanyaspor U16 oyuncusu Hüseyin Çalış'ın doğum günü kutlandı.

GENÇ FUTBOLCUYA DOĞUM GÜNÜ SÜRPRİZİ

Corendon Alanyaspor U16 Takımı oyuncusu Hüseyin Çalış için Cengiz Aydoğan Tesisleri'nde doğum günü kutlaması düzenlendi. Kutlamaya kulüp yöneticileri de katıldı.

Corendon Alanyaspor Yönetim Kurulu Üyesi Abdullah Çalış'ın oğlu ve U16 Takımı futbolcusu Hüseyin Çalış için Cengiz Aydoğan Tesisleri'nde doğum günü kutlaması gerçekleştirildi. Kutlamaya Alanyaspor Genel Koordinatörü Mevlüthan Çavuşoğlu ile önceki dönem Alanyaspor Başkan Yardımcısı Hüseyin Girenes de katıldı. Genç futbolcu, kendisi için hazırlanan doğum günü pastasının mumlarını üfleyerek tebrikleri kabul etti. Erdal Ataoğlu



Doğum günü kutlamasına kulüp yöneticileri de katıldı.

PAŞA'YA BİLENİYOR

Corendon Alanyaspor, Süper Lig'de deplasmanda karşılaşacağı Kasımpaşa maçının hazırlıklarını sürdürdü. Turuncu-yeşilliler, 22 Kasım Pazar günü saat 16.00'da oynanacak mücadeleye hazırlanıyor.

Corendon Alanyaspor, Kasımpaşa karşılaşmasının hazırlıklarına Cengiz Aydoğan Tesisleri'nde devam etti. Teknik Direktör Uğur Uçar yönetiminde gerçekleştirilen antrenman, ısınma hareketleriyle başladı. Ardından futbolcular dar alanda pas çalışması yaptı. İdmanın son bölümünde ise Kasımpaşa maçına yönelik taktiksel çalışma gerçekleştirildi. Turuncu-yeşilliler, karşılaşmanın hazırlıklarına bugün yapacağı antrenmanla devam edecek. Erdal Ataoğlu

Alanyaspor, Kasımpaşa maçının hazırlıklarını sürdürüyor. Turuncu-yeşilliler, antrenmanda dar alan pas ve taktik çalışması yaptı.

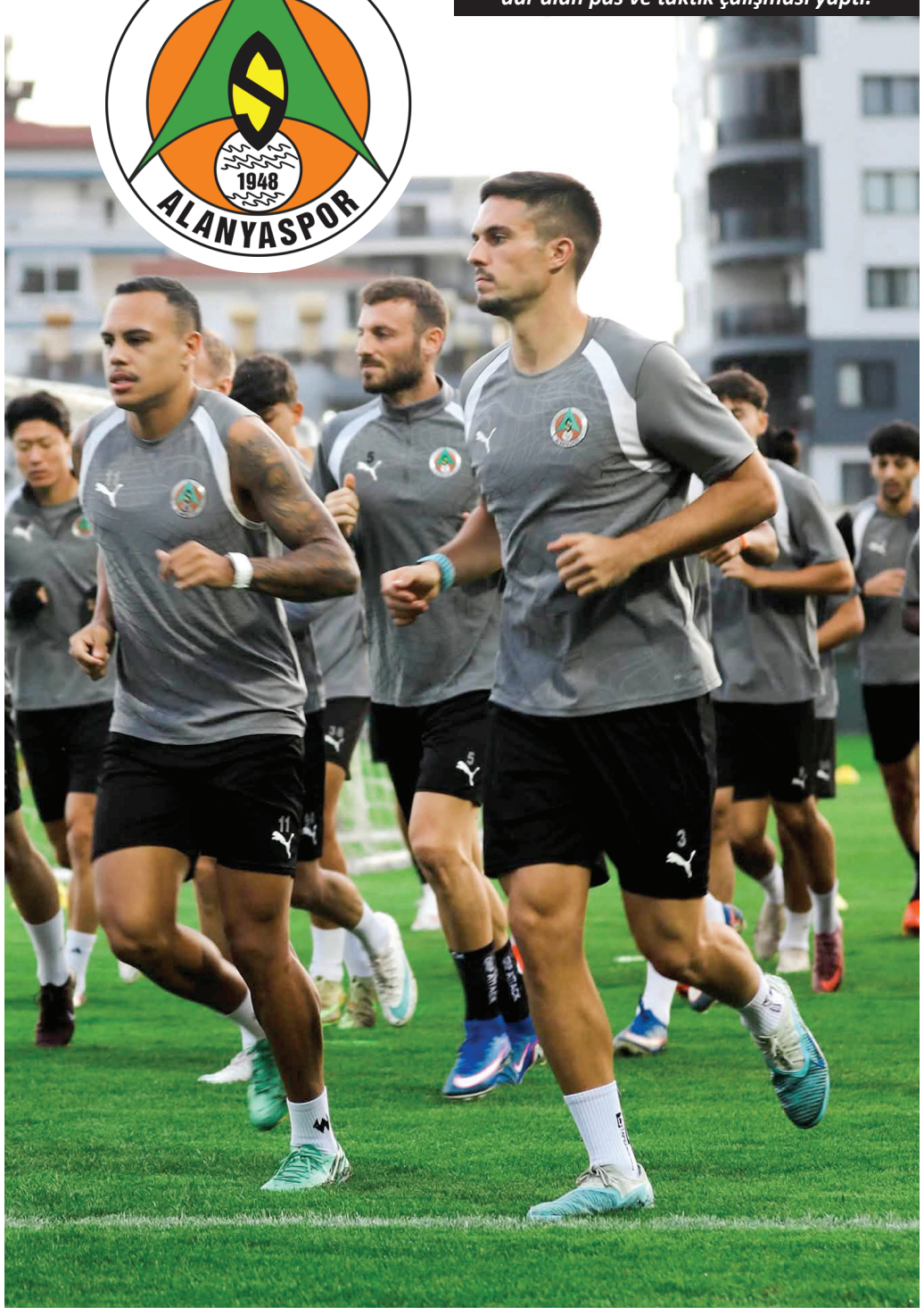

Teknik Direktör Uğur Uçar yönetiminde hazırlıklar devam ediyor.





Türkiye genelindeki 21 Alanyaspor Futbol Okulu, Alanya'da buluştu.

21 FUTBOL OKULU ALANYA'DA BULUŞTU

Türkiye'nin farklı bölgelerinde faaliyet gösteren 21 Alanyaspor Futbol Okulu, 3 günlük kamp organizasyonunda Alanya'da bir araya geldi. Futbol okullarının sorumluları ve antrenörleri, Kulüp Başkanı Hasan Çavuşoğlu'nu da ziyaret etti.

Corendon Alanyaspor'un Türkiye genelinde faaliyet gösteren 21 futbol okulu, 3 günlük kamp programı kapsamında Alanya'da buluştu. Organizasyona katılan futbol okullarının sorumluları ve antrenörleri, program boyunca ilçenin tarihi ve ören yerlerini, Alanya RGüzel Stadyumu'nu ve Alanyaspor Store mağazalarını gezdi.
Kamp kapsamında Alanyaspor Kulüp Başkanı Hasan Çavuşoğlu'nu da ziyaret eden futbol okulları temsilcileri, kulüp yöneticileriyle bir araya geldi. Ziyarette Akademiden Sorumlu Başkan Yardımcısı Yakup Şimşek, Nazmi Reisoğlu Futbol Akademi Koordinatörü Gökhan Ertunç ve Alanyaspor Store Mağazaları Kurumsal Satış Müdürü Serhat Coşkun da hazır bulundu. Erdal Ataoğlu



Futbol okullarının temsilcileri, Başkan Hasan Çavuşoğlu'nu ziyaret etti.

akdenizPARK

ALIŞVERİŞ VE EĞLENCE MERKEZİ

ALIŞVERİŞİN EN GÜÇLÜ ADRESİ

adidas
ALAİYE PİLAVCISI
Altınbaş
ALTINYILDIZ CLASSICS
Arby's
ARMAĞAN
AYAKKABI DÜNYASI
KÖFTECİ AYHANET
UNITED COLORS OF BENETTON.
Club BEYMEN
Bilezzik
BOYNER
Brooks Brothers
BURGER KING
Burger Yiyelim Yerli Burger
cacharel
COLIN'S
D&R MUSIC BOOK STORE
D'S damat
DeFacto
DEICHMANN
DOİS
ECRÜ
EKOL
EMO Optik
ESPRESSOLAB
"for you" Eva M ACCESSORIES
FREDERIC PATRIC PARFUM
G LINGERIE
GRACE SHINE
hayS
HD İSKENDER
HOTİÇ
hummel
KAHVE DÜNYASI
KİĞILI 1938
kitikate
KOTON
küqpeli accessories
LTB
LOFT
LUFIAN
MAD PARFUMEUR
mavi
NaraMaxx
NASA U.S
NetWork
AKDENİZ OYUN PARKI
ÖZSÜT 1938
Penti
pierre cardin PARIS
PİDEM
POPEYES
Pratik Optik
PROVOQ
saat&saat Türkiye'nin Saatçisi
Samsonite
So CHIC...
Seyyah DÖNER LOKANTASI
SPORTIVE
SİNA PIRLANTA
STORKS DIAMOND
SNEAKS UP
SUBWAY
sunset optik
TAC
Tavuk Dünyası
TERRA PİZZA pizzapizza
TOGO
TOYZZ SHOP "Oyuncakçınızz"
U.S. POLO ASSN. SINCE 1890
watsons
YÜKSELLER İLETİŞİM TEKNOLOJİLERİ
YVES ROCHER
ZEN diamond
BELLA MAISON
lovai
AFYON LOKUM atölyesi Paylaştıkça Bereketlenir
GreenSalads
USTA DÖNERCİ
activ BABY STORE
Türk Telekom
TURKCELL
E
vodafone

82 SEÇKİN MARKA

Detaylı bilgi için web sitemizi ziyaret edebilir, bizi sosyal medyada takip edebilirsiniz.

Akdeniz Park AVM bir ULPAŞ AŞ www.ulpas.com kuruluşudur.

Mahmutlar Mah. 130. Sokak No : 3 ALANYA / ANTALYA

0242 511 1461

akdenizparkavm
www.akdenizpark.com.tr