

MHP Lideri Devlet Bahçeli, Terörsüz Türkiye sürecine ilişkin açıklamasında milli birlik, silah bırakma ve Meclisin sorumluluğuna dikkat çekti.

Devlet Bahçeli

50 MADDELİK YOL HARİTASI

Milliyetçi Hareket Partisi (MHP) Genel Başkanı Devlet Bahçeli, Türkgün gazetesine yaptığı özel açıklamada Terörsüz Türkiye hedefini 50 maddede değerlendirdi. Sürecin stratejik bir devlet meselesi olduğunu belirten Bahçeli, "Binyıllık kardeşliğimiz, millet ve devlet olarak en büyük güç ve kudret kaynağımızdır" dedi. Bahçeli, terör örgütünün silah bırakması, Meclisin çalışmaları ve hukuki düzenlemelere ilişkin değerlendirmelerde bulundu. 5'TE

Whatsapp İhbar Hattı: +90 541 516 82 07 Santral: 0242 513 6 513

ALANYA TÜRK

1881-∞

16 KASIM 2026 PAZARTESİ www.alanyaturk.com Fiyatı: 10 TL



ALTSO Başkanı Mustafa Tuna, 25 Metrelik Yol esnafıyla bir araya geldi.

ALTSO BAŞKANI TUNA ESNAFIN NABZINI TUTTU

ALTSO Başkanı Mustafa Tuna, Başkan Yardımcısı Ali Sinan Gürses ve yönetim kurulu üyeleriyle birlikte 25 Metrelik Yol'daki işletmeleri ziyaret etti. Esnafın sorunlarını yerinde dinleyen Tuna, iletilen taleplerin ilgili kurum ve kuruluşlara aktarılacağını ve çözüm süreçlerini takip edeceklerini belirtti. 5'TE

MİLYONLARA NEFES TEKLİFİ



GSS prim borçlarının silinmesini öngören kanun teklifi TBMM'ye sunuldu. AK Parti Grup Başkanı Abdullah Güler, düzenlemenin kapsamına ilişkin rakamları açıkladı.

Genel Sağlık Sigortası prim borçlarına yönelik düzenleme Meclise taşındı. Kanun teklifiyle yaklaşık 2,2 milyon kişinin 5,6 milyar lirayı aşan borcunun silinmesi öngörülüyor. Düzenleme, 2017 öncesine ait ödenmemiş primlerin ana parası ile gecikme cezaları ve zamlarını kapsıyor.

Milyonlarca vatandaşı ilgilendiren Genel Sağlık Sigortası (GSS) prim borçlarına ilişkin kanun teklifi TBMM Başkanlığına sunuldu. AK Parti tarafından hazırlanan düzenleme, geçmiş yıllardan kalan ve tahsil edilemeyen prim borçlarının silinmesini öngörüyor. Teklifin kapsamına ilişkin rakamları AK Parti Grup Başkanı Abdullah Güler açıkladı.

2,2 MİLYON KİŞİYİ İLGİLENDİRİYOR

AK Parti Grup Başkanı Abdullah Güler'in açıkladığı verilere göre, düzenleme kapsamında 2 milyon 199 bin 869 kişinin toplam 5 milyar 627 milyon 666 bin liralık GSS prim borcunun silinmesi öngörülüyor. Teklif, 1 Ocak 2017 öncesine ait ödenmemiş prim borçları ile bunlara bağlı gecikme cezası ve zamlarını kapsıyor. 5'TE



Mustafa Türkdoğan, Adem Murat Yücel ve Mehmet Öz, genç çiftin nikah sevincine ortak oldu.

MHP'LİLER NİKAH ŞAHİDİ OLDU

MHP Alanya İlçe Başkanı Mustafa Türkdoğan, önceki dönem Alanya Belediye Başkanı Adem Murat Yücel ve Ülkü Ocakları Alanya İlçe Başkanı Av. Mehmet Öz, Muhammet Mustafa Şanlı ile Merve çiftinin nikahına şahitlik etti. Genç çifte Kur'an-ı Kerim ve Türk bayrağı hediye edildi. 2'DE



Şampiyon okçulara Kaymakam'dan ödül

Alanya Kaymakamı Şakir Öner Öztürk, geleneksel okçuluk müsabakalarında Türkiye şampiyonluğu dahil çeşitli dereceler elde eden sporcuları makamında ağırladı. 2'DE



Rektör Türkdoğan, kahvaltı programında öğrencilerle bir araya geldi.

REKTÖR TÜRKDOĞAN GENÇLERLE BULUŞTU

ALKÜ Rektörü Prof. Dr. Kenan Ahmet Türkdoğan, Genç MÜSİAD'ın katkılarıyla düzenlenen kahvaltı programında öğrenci topluluklarıyla bir araya geldi. Öğrencilerin talep, öneri ve projelerini dinleyen Türkdoğan, gençlerin gelecek hedefleri üzerine görüş alışverişinde bulundu. 4'TE



Alanya'da yağışların ardından güneşin yüzünü göstermesiyle sahiller hareketlendi. Güzel havayı fırsat bilen vatandaşlar ve turistler denize girip güneşlenirken, bazıları da sahilde yürüyüş yaptı. 4'TE

Genç öğrenciden ACI HABER



Alanya'da motosikletin çarpması sonucu ağır yaralanan 21 yaşındaki üniversite öğrencisi Fatma İşler, 22 günlük yaşam mücadelesini kaybetti. Aynı kazada motosiklet sürücüsü Barış Yılmaz da hayatını kaybetmişti. 3'TE


MHP Alanya İlçe Başkanı Mustafa Türkdoğan, Adem Murat Yücel ve Mehmet Öz, genç çiftin nikah törenine katıldı.

MHP'liler genç çiftin mutluluğuna ortak oldu

MHP Alanya İlçe Başkanı Mustafa Türkdoğan, önceki dönem Belediye Başkanı Adem Murat Yücel ve Ülkü Ocakları Başkanı Av. Mehmet Öz, genç çiftin nikahına şahitlik ederek Kur'an-ı Kerim ve Türk bayrağı hediye etti.

Milliyetçi Hareket Partisi (MHP) Alanya İlçe Başkanı Mustafa Türkdoğan, önceki dönem Alanya Belediye Başkanı Adem Murat Yücel, Ülkü Ocakları Alanya İlçe Başkanı Av. Mehmet Öz ve MHP ilçe yönetim kurulu üyeleri, Muhammet Mustafa Şanlı ile Merve çiftinin nikah törenine katıldı. Genç çiftin nikahına şahitlik eden MHP ve Ülkü Ocakları yöneticileri, törenin ardından çifte Kur'an-ı Kerim ve Türk bayrağı takdim etti.

GENÇ ÇİFTE MUTLULUK DİLEDİLER

Nikah töreninde genç çiftin mutluluğuna ortak olan Mustafa Türkdoğan, Adem Murat Yücel ve Mehmet Öz, Muhammet Mustafa Şanlı ile Merve çiftine bir ömür boyu mutluluk diledi. MHP Alanya teşkilatının nikah törenlerinde sürdürdüğü Kur'an-ı Kerim ve Türk bayrağı hediye etme geleneği bu törende de devam etti.

Erdal Ataoğlu




Muhammet Mustafa Şanlı ve Merve çiftine Kur'an-ı Kerim ile Türk bayrağı hediye edildi.


Öğrenciler geleneksel zeytinyağı üretimini uygulamalı olarak öğrendi.

ZEYTİNYAĞI GELENEĞİ ÖĞRENCİLERLE YAŞATILDI

Alanya'da düzenlenen "Burun Yağından Abdülüşe" etkinliğinde, ortaokul öğrencileri geleneksel yöntemlerle zeytinyağı üretimini uygulamalı olarak öğrendi. Etkinlikte elde edilen 250 mililitre zeytinyağı şişelenerek koruma altına alındı.

Alanya'nın köklü zeytin ve zeytinyağı üretim kültürünü gelecek nesillere aktarmak amacıyla Mahmutlar'da "Burun Yağından Abdülüşe" etkinliği düzenlendi. Alanya Hüseyin Azakoğlu Ortaokulu 6/E sınıfı öğrencilerinin katıldığı programda, geleneksel zeytinyağı üretiminin aşamaları uygulamalı olarak gösterildi. Uzman Müze Bilimci Selman Korkmaz ve Fen Bilimleri Öğretmeni Sevim Yücesan'ın koordinatörlüğünde gerçekleştirilen etkinlikte, Naciye Korkmaz da konuşmacı olarak yer aldı. Öğrenciler, öğretmenleri ve okul idaresinin katıldığı programda Alanya yöresinin zeytin yetiştiriciliği ve zeytinyağı üretim kültürü hakkında bilgiler verildi.

ÜRETİM SÜRECİ QR KODLA KAYDEDİLDİ

Etkinlik kapsamında geleneksel yöntemlerle toplam 250 mililitre zeytinyağı elde edildi. Üretilen yağ şişelenerek koruma altına alınırken katılımcılara da hatıra olarak dağıtıldı. Şişelerin üzerine yerleştirilen bilgilendirme notlarında, üretim sürecinin görüntülerine ulaşılmasını sağlayan QR kod kullanıldı. Böylece katılımcılara zeytinyağının üretim aşamalarını videodan izleme imkanı sunuldu. Programla Alanya'nın geleneksel zeytinyağı üretim kültürünün uygulamalı çalışmalarla yaşatılması ve gelecek kuşaklara aktarılması amaçlandı. Haber Merkezi

ŞAMPİYON OKÇULARA KAYMAKAM ÖZTÜRK'TEN ÖDÜL

Alanya Kaymakamı Şakir Öner Öztürk, ulusal, bölgesel ve il düzeyindeki geleneksel okçuluk müsabakalarında Türkiye şampiyonluğu dahil çeşitli dereceler elde eden sporcuları makamında ağırladı.

Alanya Geleneksel Okçuluk Spor Kulübü Başkanı Fatih Kaftancı, kulüp antrenörleri ve katıldıkları müsabakalarda önemli dereceler elde eden sporcular, Alanya Kaymakamı Şakir Öner Öztürk'ü ziyaret etti. Sporcularla yakından ilgilenen Kaymakam Öztürk, elde ettikleri dereceler ve spor hayatları hakkında sohbet etti.

Geleneksel okçuluğun tarihi ve kültürel önemine değinen Öztürk, çocukların sporla iç içe olmalarının ve geleneksel spor dallarında başarı kazanmalarının önemini belirtti. Başarılı sporcuları, antrenörlerini ve kulüp yönetimini tebrik eden Öztürk, çalışmalarında başarılar diledi.

Ziyaretin sonunda Kaymakam Şakir Öner Öztürk tarafından sporculara ödülleri takdim edildi. Haber Merkezi


Kaymakam Şakir Öner Öztürk, başarılı okçuları ve kulüp yöneticilerini makamında ağırladı.


DSİ ekipleri, Küçükhasbahçe Mahallesi'ndeki Benliler Deresi'nde temizlik çalışması başlattı.

Sel riskine karşı DERE TEMİZLİĞİ

DSİ 13. Bölge Müdürlüğü ekipleri, Alanya'nın Küçükhasbahçe Mahallesi'ndeki Benliler Deresi'nde taşkın riskini azaltmak amacıyla yatak tanzimi ve temizlik çalışmalarına başladı.

Devlet Su İşleri (DSİ) 13. Bölge Müdürlüğü, Alanya'nın Küçükhasbahçe Mahallesi'nde bulunan Benliler Deresi'nde yatak tanzimi ve temizlik çalışması başlattı. Bölgede son dönemde etkili olan yağışların ardından yürütülen çalışmalar kapsamında dere yatağındaki birikintilerin temizlenmesi ve suyun akışını engelleyebilecek unsurların giderilmesi amaçlanıyor.

DSİ ekipleri tarafından gerçekleştirilen çalışmalarla dere yatağının su taşıma kapasitesinin korunması ve yoğun yağışlarda meydana gelebilecek taşkın riskinin azaltılması hedefleniyor.

Benliler Deresi'ndeki yatak düzenleme ve temizlik çalışmaları devam ediyor. Tülay Şengün


Kamuya açık alanlara bırakılan hurda araçlara yönelik denetimlerin artırılması planlanıyor.

Hurda araçlara 9 BİN 441 TL CEZA

Türkiye genelinde sokaklara, boş arazilere ve ortak kullanım alanlarına terk edilen hurda araçlara yönelik denetimlerin artırılması planlanıyor. Kullanılamaz durumdaki araçlarını kamuya açık alanlara bırakanlara 9 bin 441 TL idari para cezası uygulanacağı bildirildi.

Türkiye genelinde uzun süredir sokaklarda ve boş arazilerde bekletilen hurda araçların kaldırılmasına yönelik çalışmalar gündeme geldi. Vatandaşlardan gelen şikayetler üzerine valilikler, ilgili kurumlara gönderdiği yazılarla terk edilmiş araçların tespit edilerek bulundukları yerlerden kaldırılmasını istedi. Hurda araçların çevre kirliliğine, yangın tehlikesine ve güvenlik sorunlarına neden olabildiği belirtilirken, kolluk kuvvetleri ile zabıta ekiplerinin koordineli şekilde denetim yapması planlanıyor. Kamuya açık alanlara hurda araç veya araç parçalarını bırakanlara 9 bin 441 TL idari para cezası uygulanacağı bildirildi. Denetimlerde tespit edilen hurda araçların bulundukları yerlerden kaldırılarak geri dönüşüme kazandırılması hedefleniyor. Tülay Şengün

ALANYA TÜRK
Yıl: 11 Sayı: 3460
YEREL SÜRELİ YAYIN Kuruluş: 13 Temmuz 2015
16 KASIM 2026 PAZARTESİ
İmtiyaz Sahibi
IŞIKALP MEDYA BASIN YAYIN DAĞITIM TİC. LTD. ŞTİ.
Tüzel Kişi Temsilcisi
Hasan CANTÜRK
Sorumlu Yazı İşleri Müdürü
Tülay ŞENGÜN
Hukuk Danışmanı
Av. Atilla DİLER
Av. Batuhan ŞAHİN
Sayfa Sekreteri
Yusuf Cengizhan YILDIRIM
İdare Adresi
Şekerhane Mah. Eczacılar Sokak Burak Apt. No:18/3 ALANYA
Telefon: 0 242 513 65 13
www.alanyaturk.com - alanyaturkgazetesi@gmail.com
UETS: 15131-31363-52619
Baskı: İHLAS MATBAACILIK
Yenigöl Mahallesi Serik Cad. Havaalanı Yolu Üzeri No:38 ANTALYA
Altınova / Muratpaşa / ANTALYA Tel: 0242 340 50 40
ABONE DAĞITIM: ALANYATÜRK Dağıtım 0242 513 6 513
BAYİ DAĞITIM : İlayda Basım Yayın Dağıtım LTD. ŞTİ.
0 (242) 512 32 87
ALANYATÜRK Gazetesi, basın meslek ilkelerine uymaya söz vermiştir.
KÖŞE YAZARLARININ SORUMLULUKLARI YAZARA AİTTİR.

22 günlük mücadele acıyla bitti

Alanya'da motosikletin çarpması sonucu ağır yaralanan 21 yaşındaki üniversite öğrencisi Fatma İşler, 22 gündür tedavi gördüğü hastanede hayatını kaybetti. Aynı kazada motosiklet sürücüsü de yaşamını yitirmişti.



Üniversite öğrencisi Fatma İşler, 22 günlük yaşam mücadelesini kaybetti.

Fatma İşler'in hayatını kaybettiği kazada motosiklet sürücüsü Barış Yılmaz da yaşamını yitirmişti.

Kaza, 23 Ekim'de Alanya'nın Kestel Mahallesi D-400 kara yolunda meydana geldi. Barış Yılmaz (27) yönetimindeki 07 CLG 731 plakalı motosiklet, yolun karşısına geçmeye çalışan Fatma İşler'e (21) çarptı. Çarpmanın etkisiyle motosiklet sürücüsü ve genç öğrenci yola savrularak yaralandı. İhbar üzerine olay yerine sevk edilen sağlık ekipleri, yaralıları ilk müdahalenin ardından Alanya Eğitim ve Araştırma Hastanesine götürüldü.

AYNI KAZADA İKİ CAN KAYBI

Hastanede tedaviye alınan motosiklet sürücüsü Barış Yılmaz, doktorların müdahalelerine rağmen kurtarılamadı. Kazada ağır yaralanan Alanya Alaaddin Keykubat Üniversitesi (ALKÜ) öğrencisi Fatma İşler ise 22 gün süren yaşam mücadelesini kaybetti. İşler'in cenazesi, memleketi Van'a götürülerek toprağa verildi.

REKTÖR TÜRKDOĞAN'DAN TAZİYE MESAJI

Fatma İşler'in hayatını kaybetmesinin ardından ALKÜ Rektörü Prof. Dr. Kenan Ahmet Türkdoğan taziye mesajı yayımladı. Rafet Kayış Mühendislik Fakültesi Biyosistem Mühendisliği Bölümü 1. sınıf öğrencisi olan İşler'in vefatından duyduğu üzüntüyü dile getiren Türkdoğan, "Merhume öğrencimize Allah'tan rahmet; ailesi, yakınları, arkadaşları ve ALKÜ ailemize başsağlığı diliyorum. Mekanı cennet olsun" ifadelerini kullandı. Tülay Şengün

KAÇMAZ AİLESİNİN ACI GÜNÜ



Mustafa Kaçmaz

Alanya'da bir süredir tedavi gören Mustafa Kaçmaz, 50 yaşında hayatını kaybetti.

Alanya'nın tanınan isimlerinden Mustafa Kaçmaz, bir süredir tedavi gördüğü hastalık nedeniyle 50 yaşında yaşamını yitirdi. Eski kaymakamlık şoförlerinden Ekrem Kaçmaz ile merhume Rabia Kaçmaz'ın oğlu olan Mustafa Kaçmaz, çevresinde "Demokrat Hasan" olarak tanınan Hasan Selçuk'un da kayınbiraderiydi. Mustafa Kaçmaz'ın cenazesi, Gürses Camii'nde ikindi namazına müteakip kılınan cenaze namazının ardından Bektaş Mezarlığı'nda toprağa verildi. Tülay Şengün

POLONYALI TURİSTTEN 12 GÜNDÜR HABER YOK



Polonyalı turist Robert Bąk'tan 12 gündür haber alınamıyor.

Alanya'da tatil yapan 53 yaşındaki Polonya vatandaşı Robert Bąk'tan 12 gündür haber alınamıyor. Dönüş transferine katılmayan ve cep telefonu otel odasında bulunan turistin ailesi, kendisini görenlerden yardım istedi.

Alanya'nın Okurcalar Mahallesi'nde tatil yapan Polonyalı turist Robert Bąk (53), 4 Kasım'dan bu yana kayıp. 31 Ekim'de Türkiye'ye gelen ve Gypsophila Holiday Village tesisinde konaklayan Bąk'ın, ailesiyle son olarak 4 Kasım'da WhatsApp üzerinden iletişim kurduğu bildirildi. 11 Kasım'da ülkesine dönmesi planlanan turistin havalimanı transferine katılmadığı ve Polonya'ya ulaşmadığı belirtildi. Bąk'ın cep telefonunun otel odasında bulunduğu öğrenildi. Kayıp turistin kardeşi Grzegorz Bąk, ağabeyinin bulunması için Türkiye'deki güvenlik birimleri ve Polonya'nın diplomatik temsilciliğiyle iletişime geçtiklerini belirtti. Ailenin verdiği bilgilere göre kayıp başvurusu Polonya'nın Ankara Büyükelçiliğine iletilirken, konu İncekum Jandarma Karakol Komutanlığına da aktarıldı.

80 YAŞINDAKİ BABASI HABER BEKLİYOR

Grzegorz Bąk, ağabeyinin 80 yaşındaki babalarının günlük bakımını üstlendiğini belirterek ailesinin kendisinden haber beklediğini söyledi. Özellikle 4-11 Kasım tarihleri arasında Okurcalar ve İncekum çevresinde bulunan vatandaşlardan yardım isteyen aile, Robert Bąk'ı görenlerin güvenlik güçlerine bilgi vermesini istedi. Turistin otelden ne zaman ayrıldığı ve son olarak nerede görüldüğüne ilişkin doğrulanmış bir bilgi bulunmuyor. Tülay Şengün



Jandarma ekipleri, silahlı saldırının şüphelilerini güvenlik kamerası kayıtlarından tespit etti.

Maskeli saldırganlar 72 saatlik görüntüyle yakalandı

Manavgat'ta telefonla görüşmek için otomobilini durduran sürücüye silahlı saldırı düzenleyen 2 maskeli şüpheli, jandarma ekiplerinin 72 saatlik güvenlik kamerası kayıtlarını incelemesi sonucu yakalanarak tutuklandı.

Olay, 11 Kasım'da Manavgat'ın Ilıca Mahallesi Zeytinlik mevkisinde meydana geldi. Telefonla görüşmek için aracını durduran A.E.K.'nin yanına motosikletle gelen kar maskeli 2 kişi, sürücüden otomobilden inmesini istedi. Bunun üzerine geri manevra yaparak olay yerinden uzaklaşmaya çalışan A.E.K.'nin aracına şüpheliler tarafından ateş açıldı. Sürücünün ihbarı üzerine jandarma ekipleri çalışma başlattı. Manavgat İlçe Jandarma Komutanlığı Kumköy Jandarma Karakolu ve JASAT ekipleri, 30 ev ve iş yerinden elde edilen toplam 72 saatlik güvenlik kamerası kayıtlarını inceledi. Yapılan çalışma sonucunda şüphelilerin Özbekistan uyruklu Kamronbek A. ile Erol Kemal P. olduğu belirlendi. Yakalanarak gözaltına alınan 2 şüpheli, genel güvenliği tehlikeye sokma, mala zarar verme, silahla kasten yaralamaya teşebbüs, hakaret ve 6136 Sayılı Kanun'a muhalefet suçlarından işlem yapılmasının ardından sevk edildikleri mahkemece tutuklanarak Manavgat S Tipi Kapalı Ceza İnfaz Kurumuna gönderildi. İHA

KAMYONET ŞARAMPOLE YUVARLANDI: 6 YARALI



Kazada yaralanan 2 kişinin sağlık durumunun ağır olduğu öğrenildi.

Gazipaşa'da sürücüsünün direksiyon hakimiyetini kaybettiği kamyonetin şarampole yuvarlanması sonucu 1'i bebek 6 kişi yaralandı. Yaralılardan 2'sinin durumunun ağır olduğu öğrenildi.

Kaza, Gazipaşa'nın Çığlık Mahallesi Narlıca mevkisinde meydana geldi. İsa Ç. yönetimindeki 07 UD 965 plakalı kamyonet, sürücüsünün direksiyon hakimiyetini kaybetmesi sonucu şarampole yuvarlandı. İhbar üzerine olay yerine sağlık, jandarma ve itfaiye ekipleri sevk edildi. Kazada yaralanan 6 kişiden 3'ü, vatandaşlar tarafından özel araçlarla hastaneye götürülürken yolda karşılaştıkları ambulansa teslim edildi.

Yaralılardan Ayşenur T., Esra Ç., Ayşe G. ve 1 yaşındaki Poyraz T., Gazipaşa Devlet Hastanesine kaldırıldı. Ayşenur T., ilk müdahalenin ardından Alanya Eğitim ve Araştırma Hastanesine sevk edildi. Sürücü İsa Ç. ile Ayşenur T.'nin sağlık durumlarının ağır olduğu öğrenildi. Sürücü İsa Ç.'nin ehliyetinin bulunmadığı belirtilirken kazayla ilgili inceleme başlatıldı. İHA



Kazada yaralanan 2 kişinin sağlık durumunun ağır olduğu öğrenildi.

JANDARMADAN UYUŞTURUCU BASKINI

Alanya'da jandarma ekiplerince düzenlenen operasyonda 1 kilogram kurutulmuş esrar ele geçirildi. Olayla ilgili gözaltına alınan şüpheli tutuklandı.

Uyuşturucu madde satışı ve kullanımının önlenmesine yönelik çalışmalarını sürdüren Alanya İlçe Jandarma Komutanlığı ekipleri, Yaylalı Mahallesi'ndeki bir adrese operasyon düzenledi. Operasyonda M.K. (39) isimli şüpheli gözaltına alındı. Şüphelinin evinde ve eklentilerinde yapılan aramalarda, ormanlık alanda yetiştirilip biçildikten sonra evde kurutulduğu belirlenen 1 kilogram esrar ele geçirildi. Uyuşturucu maddeye el konulurken, jandarmadaki işlemlerinin ardından Alanya Adliyesine sevk edilen M.K., çıkarıldığı mahkemece uyuşturucu ticareti yapmak suçundan tutuklanarak cezaevine gönderildi. Haber Merkezi



Jandarma ekiplerinin düzenlediği operasyonda 1 kilogram kurutulmuş esrar ele geçirildi.


Mobil Göç Noktası Aracı, Alanya Üniversitesi kampüsünde beş gün boyunca hizmet verdi.

Göç hizmeti kampüse taşındı

Alanya Üniversitesinde uluslararası öğrencilerin göç ve ikamet işlemleri için 9-13 Kasım tarihleri arasında Mobil Göç Noktası hizmeti verildi.

Alanya Üniversitesi, uluslararası öğrencilerin göç ve ikamet işlemlerini gerçekleştirebilmeleri amacıyla Mobil Göç Danışmanlık Hizmeti'ne ev sahipliği yaptı. İçişleri Bakanlığı Göç İdaresi Başkanlığı, Alanya İlçe Göç İdaresi Müdürlüğü ve Alanya Üniversitesi Uluslararası İlişkiler Koordinatörlüğü iş birliğinde düzenlenen uygulama, 9-13 Kasım 2026 tarihleri arasında gerçekleştirildi.

Beş gün boyunca üniversitenin Merkez Kampüsü'nde hizmet veren Mobil Göç Noktası Aracında öğrencilere parmak izi kaydı ve doğrulama, adres kayıt işlemleri ile göç ve ikamet süreçlerine ilişkin bilgilendirme ve danışmanlık hizmetleri sunuldu.

Üniversite yönetimi, uluslararası öğrencilerin idari işlemlerine kampüs içerisinde erişebilmesi amacıyla gerçekleştirilen uygulamanın ardından, öğrenci ihtiyaçlarına yönelik kamu kurumlarıyla iş birliklerinin sürdürüleceğini bildirdi.

Haber Merkezi


ALKÜ Rektörü Prof. Dr. Kenan Ahmet Türkdoğan, öğrenci topluluklarıyla kahvaltı programında buluştu.

Rektör Türkdoğan öğrencileri dinledi

ALKÜ Rektörü Prof. Dr. Kenan Ahmet Türkdoğan, Genç MÜSİAD'ın katkılarıyla düzenlenen kahvaltı programında öğrenci topluluklarıyla bir araya gelerek gençlerin talep, öneri ve projelerini dinledi.

Alanya Alaaddin Keykubat Üniversitesi (ALKÜ) Rektörü Prof. Dr. Kenan Ahmet Türkdoğan, geleneksel öğrenci toplulukları kahvaltı buluşmasında üniversite öğrencileriyle bir araya geldi. Genç MÜSİAD'ın katkılarıyla gerçekleştirilen programa öğrenci topluluklarının temsilcileri ve üyeleri katıldı. Buluşmada öğrencilerin üniversite yaşamına ilişkin beklentileri, hayata geçirmek istedikleri projeler ve gelecek hedefleri ele alındı.

"HAYALLERİNE ORTAK OLMAK ÇOK KIYMETLİ"

Programın ardından sosyal medya hesabından açıklama yapan Rektör Türkdoğan, "Geleceğimizin teminatı gençlerimizle aynı sofrayı paylaşmak, fikirlerini dinlemek ve hayallerine ortak olmak bizim için çok kıymetli. Geleneksel öğrenci toplulukları kahvaltı buluşmamızda gençlerimizin talep ve önerilerini dinledik, projelerini ve gelecek hedeflerini konuştuk. Bu güzel buluşmaya katkı sunan Genç MÜSİAD'a ve katılım sağlayan tüm öğrencilerimize teşekkür ediyorum" ifadelerini kullandı.

Program, öğrencilerin Rektör Türkdoğan ile hatıra fotoğrafı çektirmesinin ardından sona erdi. Haber Merkezi


Rektör Türkdoğan, öğrencilerin talep, öneri ve gelecek hedeflerini dinledi.

KASIM AYINDA DENİZ KEYFİ


Alanya'da kasım ayının ortasında güneşli havayı fırsat bilen vatandaşlar denize girdi.

Alanya'da yağışlı ve serin havanın ardından güneşin yeniden yüzünü göstermesiyle sahiller hareketlendi. Kasım ayının ortasında güzel havayı fırsat bilen vatandaşlar denize girerek güneşin tadını çıkardı.

Alanya'da son günlerde etkili olan yağışlı havanın ardından güneşin yeniden yüzünü göstermesiyle vatandaşlar sahillere yöneldi. Kasım ayının ortasında havanın açılmasını fırsat bilen bazı vatandaşlar denize girerken, bazıları ise kumsalda güneşlenmeyi tercih etti. Sahillerde yaz aylarını aratmayan görüntüler oluştu.

SAHİLLERDE HAREKETLİLİK

Güneşli havayla birlikte Alanya'da yaşayan vatandaşlar ve ilçede tatil yapan turistler sahil kesimlerinde vakit geçirdi. Denize girenlerin yanı sıra sahil boyunca yürüyüş yapanlar da açık havanın tadını çıkardı. Alanya'nın ılıman iklimi sayesinde kasım ayında da denize giren vatandaşlar, yağışlı günlerin ardından güneşli havayı değerlendirdi. Sahillerdeki hareketlilik gün boyunca devam etti. Hamdi Acet

Tapu hizmetlerinde YENİ DÖNEM


Alanya'ya yeni Tapu ve Kadastro Hizmet Binası yapılması planlanıyor.

Tapu ve Kadastro Genel Müdürlüğü ile Emlak Konut Gayrimenkul Yatırım Ortaklığı iş birliğinde yürütülen proje kapsamında Alanya'ya yeni Tapu ve Kadastro Hizmet Binası yapılacak.

Tapu ve Kadastro Genel Müdürlüğü ile Emlak Konut Gayrimenkul Yatırım Ortaklığı iş birliğinde yürütülen projeyle Alanya'daki tapu ve kadastro hizmet binasının yenilenmesi hedefleniyor. Yeni binada vatandaşlara daha modern ve kullanışlı alanlarda hizmet verilmesi planlanıyor.

Antalya Tapu ve Kadastro 6. Bölge Müdürü Funda Aydın Seymen, projeye ilişkin yaptığı açıklamada, "Hizmet binalarımızın tamamlanması ile kurumsal hizmetlerimiz modern ve kullanışlı mimarideki binalarımızla vatandaşlarımıza daha ferah ve kullanışlı alanlarda hizmet vermemize olanak sağlayacak" ifadelerini kullandı.

Tülay Şengün


İlçe Milli Eğitim Müdürü Yusuf Yılmaz, eğitim sendikalarının temsilcileriyle bir araya geldi.

Eğitim sendikaları aynı masada

Alanya İlçe Milli Eğitim Müdürü Yusuf Yılmaz, ilçede faaliyet gösteren eğitim sendikalarının temsilcileriyle bir araya gelerek eğitim ve öğretim faaliyetlerini değerlendirdi.

Alanya İlçe Milli Eğitim Müdürü Yusuf Yılmaz, eğitim sendikalarının temsilcileriyle bilgilendirme ve değerlendirme toplantısı gerçekleştirdi. Toplantıya Eğitim-Bir-Sen Alanya İlçe Başkanı Mustafa Karagedik, Hürriyetçi Eğitim Sen Antalya 2 No'lu Şube Başkan Yardımcıları Engin Koç ve Ali Taylan Yücel, Eğitim-İş Alanya İlçe Temsilcisi Hüseyin Zeybek, Anadolu Eğitim Sendikası (AES) Antalya İl Temsilcisi Kadriye Demirel, Eğitim Gücü-Sen Alanya İlçe Temsilcisi Halil Demirol ve Türk Eğitim-Sen Alanya Temsilcisi Volkan Bakar katıldı.

Toplantıda Alanya'daki eğitim ve öğretim faaliyetleri ile eğitim alanındaki güncel konular ele alındı. Yusuf Yılmaz ve sendika temsilcileri, gündemdeki konulara ilişkin karşılıklı görüş alışverişinde bulundu. Tülay Şengün


Antropolog Svetlana Kıseleva ve eşi Valerıı Karelov, Alanya Müftülüğünde düzenlenen törenle Müslüman oldu.

Antropolog çift İSLAM'I SEÇTİ

Alanya Müftülüğüne başvuran antropolog Svetlana Kıseleva ve eşi Valerıı Karelov, düzenlenen ihtida merasiminde Kelime-i Şehadet getirerek Müslüman oldu.

Alanya'da antropolog Svetlana Kıseleva ve eşi Valerıı Karelov, İslam dinini seçmek istediklerini belirterek Alanya Müftülüğüne başvurdu. Çift için İlçe Müftüsü Mehmet Seven'in katılımıyla ihtida merasimi düzenlendi. Törende Kelime-i Şehadet getiren Kıseleva ve Karelov, Müslüman oldu.

Mesleki çalışmaları sırasında İslam dinini araştırma fırsatı bulduğunu belirten Svetlana Kıseleva, edindiği bilgilerin bu kararı almasında etkili olduğunu söyledi. İslam'ı araştırdıkça inancının güçlendiğini ifade eden Kıseleva, eşiyle birlikte Müslüman olmaktan mutluluk duyduğunu dile getirdi.

Merasimde Müftü Mehmet Seven, İslam'ın inanç esasları hakkında çifte bilgi verdi. Kur'an-ı Kerim tilaveti ve duaların ardından Seven, Kıseleva ve Karelov'a Kur'an-ı Kerim ile çeşitli dini kitaplar hediye etti.

Erdal Ataoğlu


Seven, ihtida merasiminin ardından çifte Kur'an-ı Kerim ve dini kitaplar hediye etti.

BAHÇELİ'DEN 50 MADDELİK TERÖRSÜZ TÜRKİYE AÇIKLAMASI

MHP Genel Başkanı Devlet Bahçeli, Terörsüz Türkiye hedefini 50 maddede değerlendirdi. Bahçeli, terör örgütünün silah bırakmasından Meclisin çalışmalarına, milli birlikten hukuki düzenlemelere kadar sürecin temel aşamalarını anlattı.



MHP Genel Başkanı Devlet Bahçeli, Terörsüz Türkiye hedefini 50 maddede değerlendirdi.

Milliyetçi Hareket Partisi (MHP) Genel Başkanı Devlet Bahçeli, Türkgün gazetesine yaptığı özel açıklamada, Terörsüz Türkiye hedefinin yalnızca güvenlikle sınırlı olmadığını, Türkiye'nin geleceğini ilgilendiren stratejik bir devlet meselesi olduğunu belirtti. Dünyadaki siyasi ve ekonomik krizlere, bölgesel çatışmalara ve değişen güç dengelerine değinen Bahçeli, Türkiye'nin iç huzurunu, milli birliğini ve güvenliğini koruyacak adımlar atması gerektiğini ifade etti.

"BİNYILLIK KARDEŞLİĞİMİZ EN BÜYÜK GÜÇ KAYNAĞIMIZDIR"

Bahçeli, aynı toplumda birlikte yaşama kültürünün ve toplumsal uzlaşmanın güçlendirilmesi gerektiğini belirterek, "Binyıllık kardeşliğimiz, millet ve devlet olarak en büyük güç ve kudret kaynağımızdır" dedi. Din, mezhep ve etnik köken üzerinden oluşturulan ayrışmaların sona erdirilmesi gerektiğini söyleyen Bahçeli, farklılıkların çatışma nedeni haline getirilmesine karşı çıktı.

"REHBERİMİZ ORTAK AKIL VE SAĞDUYUDUR"

Türkiye'nin karşı karşıya bulunduğu sorunların çözümünde ortak akla ihtiyaç olduğunu belirten Bahçeli, "Rehberimiz; ortak akıl ve sağduyudur, hoşgörü ve karşılıklı anlayıştır" ifadelerini kullandı. Terörsüz Türkiye hedefinin geçmişteki çözüm süreçlerinin tekrarı olarak görülmediğini belirten Bahçeli, MHP'nin yaklaşımında herhangi bir dış dayatmaya, tavize veya terör örgütüyle pazarlığa yer olmadığını kaydetti.

SİLAH BIRAKMA SÜRECİNİN AŞAMALARI

Bahçeli'nin 50 maddelik değerlendirmesinde, 1 Ekim 2024'te TBMM'de DEM Parti milletvekilleriyle tokalaşması ve 22 Ekim'de yaptığı çağrı sürecin başlangıç aşamaları arasında gösterildi. PKK'nın 12 Mayıs 2025'te açıkladığı fesih kararı ile 11 Temmuz 2025'te bir grup örgüt mensubunun gerçekleştirdiği silah bırakma eylemine de yer verildi. Terörün sona ermesi için silah ve şiddetin siyaset aracı olmaktan çıkarılması gerektiği belirtildi.

MECLİSİN SORUMLULUĞU VE HUKUKİ DÜZENLEMELER

Bahçeli, Türkiye Büyük Millet Meclisinin süreçteki görevine değinerek Milli Dayanışma, Kardeşlik ve Demokrasi Komisyonunun çalışmalarını değerlendirdi. Komisyonun hazırladığı raporun siyasi partilerin katılımıyla ele alındığını belirten Bahçeli, hukukun üstünlüğü, anayasal düzen ve vatandaşların temel hak ve özgürlüklerinin korunmasının önemine işaret etti.

Açıklamada ayrıca 2026 yılında kabul edilen Milli Dayanışma ve Toplumsal Bütünleşmenin Güçlendirilmesine Dair Kanun'a yer verildi. Düzenlemenin terörün yeniden ortaya çıkmasına neden olabilecek şartların ortadan kaldırılması hedefiyle ilişkilendirildiği ifade edildi. Terörün sona ermesiyle güvenlik harcamalarının ve ekonomik kayıpların azaltılmasının, kaynakların yatırım, üretim, eğitim ve istihdama yönlendirilmesinin hedeflendiği belirtildi. Irak ve Suriye'deki gelişmelerin Türkiye'nin güvenliği açısından önemine değinilirken şehit yakınları ile gazilerin hassasiyetlerinin gözetilmesi gerektiği de kaydedildi.

Haber Merkezi



GSS prim borçlarının silinmesini öngören kanun teklifi TBMM'ye sunuldu.

5,6 MİLYARLIK GSS BORCUNA SİLME TEKLİFİ

TBMM'ye sunulan kanun teklifiyle 2 milyon 199 bin 869 kişinin toplam 5 milyar 627 milyon 666 bin liralık Genel Sağlık Sigortası prim borcunun silinmesi öngörülüyor. Düzenleme, 1 Ocak 2017 öncesine ait ödenmemiş primlerin ana parasının yanı sıra gecikme cezaları ve zamlarını da kapsıyor. Daha önce ödenen primler ise iade edilmeyecek.

Genel Sağlık Sigortası (GSS) prim borcu bulunan milyonlarca vatandaşı ilgilendiren düzenleme Türkiye Büyük Millet Meclisinin (TBMM) gündemine taşındı. AK Parti milletvekillerinin imzasıyla TBMM Başkanlığına sunulan kanun teklifi, geçmiş yıllardan kalan GSS prim borçlarının tahsilinden vazgeçilmesini öngörüyor. Sosyal güvenlik ve ekonomi alanında değişiklikler içeren teklif kapsamında, 1 Ocak 2017 tarihinden önceki dönemlere ait ödenmemiş GSS prim borçlarının silinmesi hedefleniyor. AK Parti Grup Başkanı Abdullah Güler'in açıkladığı verilere göre, düzenlemeden 2 milyon 199 bin 869 kişinin yararlanması ve toplam 5 milyar 627 milyon 666 bin liralık borcun terkin edilmesi öngörülüyor.

ANAPARA VE GECİKME ZAMLARI KAPSAMDA

Kanun teklifinde yalnızca gecikme cezalarının değil, ödenmemiş prim borçlarının ana parasının da silinmesi yer alıyor. Buna göre 1 Ocak 2017 öncesine ait GSS prim borçları ile bu borçlara bağlı gecikme cezası ve gecikme zamlarının tahsilinden vazgeçilecek. Düzenleme, 5510 sayılı Sosyal Sigortalar ve Genel Sağlık Sigortası Kanunu'nun 60'ıncı maddesinin birinci fıkrasının (g) bendi kapsamında kendi primini ödemekle yükümlü genel sağlık sigortalılarını ilgilendiriyor. Böylece teklif, bütün sosyal güvenlik borçlarını değil, belirlenen dönem ve sigortalılık kapsamındaki ödenmemiş GSS primlerini kapsıyor.

YAPILANDIRMADAN YARARLANAMAYANLAR DA KAPSAMDA

Teklifin gerekçesinde, geçmiş yıllarda çıkarılan yapılandırma düzenlemelerinden yararlanamayan veya yapılandırma imkanından yararlanmasına rağmen prim borçlarını ödeyemeyen vatandaşların borç yükünün hafifletilmesinin amaçlandığı belirtildi. Düzenlemeyle geçmiş dönemlerden kalan ve tahsil edilemeyen prim alacaklarının ortadan kaldırılması hedefleniyor. Daha önce yapılandırılan ancak ödemesi tamamlanmayan borçların uygulamada nasıl ele alınacağına ilişkin ayrıntılar ise henüz netleşmedi.

2017 SONRASI BORÇLAR SİLİNMEYECEK

Düzenlemede borçların ait olduğu döneme ilişkin açık bir tarih sınırı bulunuyor. Buna göre 1 Ocak 2017 ve sonrasındaki dönemlerde oluşan GSS prim borçları silme kapsamına alınmayacak. Tarih sınırının arka planında, 2017 yılında GSS prim hesaplama sisteminde yapılan değişiklik yer alıyor. 6824 sayılı Kanun ile kendi primini ödeyen genel sağlık sigortalılarının prim hesaplama sistemi yeniden düzenlenmişti. Yeni teklif ise bu değişiklikten önceki dönemlere ait ödenmemiş borçları kapsıyor.

ÖDENEN PRİMLER İADE EDİLMEYECEK

Kanun teklifinde geçmiş dönem borçlarını daha önce ödemiş vatandaşlarla ilgili de hüküm bulunuyor. Buna göre düzenleme kapsamındaki dönemlere ilişkin önceden tahsil edilmiş GSS primleri iade edilmeyecek. Bu tutarlar başka prim borçlarına da mahsup edilmeyecek. Teklif, geçmişte yapılan ödemelerin geri verilmesini değil, belirlenen tarihten önce oluşan ve halen ödenmemiş borçların tahsilinden vazgeçilmesini öngörüyor.

BAŞVURU YAPILMASINA GEREK KALMAYACAK

Sosyal Güvenlik Müşaviri ve Ekonomist Murat Bal'ın değerlendirmesine göre, teklifin yasalaşması halinde kapsamdaki borçlar Sosyal Güvenlik Kurumu (SGK) tarafından otomatik olarak silinecek. Vatandaşların borçlarının terkin edilmesi için ayrıca başvuruda bulunmasına gerek kalmayacak. Ancak devam eden icra takipleri ve taksitlendirilmiş borçların uygulamadaki durumuna ilişkin ayrıntılar henüz açıklığa kavuşmadı.

GÖZLER MECLİS'TEKİ SÜREÇTE

Yaklaşık 2,2 milyon kişiyi ilgilendiren düzenleme henüz yürürlüğe girmedi. GSS prim borçlarının silinmesini öngören teklifin yürürlüğe girmesi, TBMM'de kabul edilerek kanunlaşmasına ve Resmi Gazete'de yayımlanmasına bağlı. Düzenleme, 2017 öncesine ait ödenmemiş GSS prim borçları ile bunlara bağlı gecikme cezası ve zamlarının tahsilinden vazgeçilmesini öngörüyor.

Haber Merkezi



TUNA ESNAFIN SORUNLARINI YERİNDE DİNLEDİ

ALTSO Başkanı Mustafa Tuna, 25 Metrelik Yol üzerindeki işletmeleri ziyaret ederek esnafın talep ve sorunlarını dinledi. Tuna, iletilen konuların çözümü için ilgili kurum ve kuruluşlarla görüşeceklerini belirtti.

Alanya Ticaret ve Sanayi Odası (ALTSO) Yönetim Kurulu Başkanı Mustafa Tuna, Başkan Yardımcısı Ali Sinan Gürses ve yönetim kurulu üyeleriyle birlikte 25 Metrelik Yol üzerinde faaliyet gösteren esnafı ziyaret etti. İşletme sahipleriyle görüşen Tuna, bölgedeki ticari faaliyetler hakkında bilgi alarak esnafın talep, beklenti ve karşılaştığı sorunları dinledi. Ziyaretlerde işletmelerin çözüm beklediği konular ve bölgenin ticari faaliyetleri ele alındı.

ESNAF ZİYARETLERİ SÜRÜYOR

Geçtiğimiz günlerde Damlataş bölgesindeki işletmeleri de ziyaret eden Tuna, esnaf ve oda üyeleriyle görüşmelerini 25 Metrelik Yol'da sürdürdü. Esnafın ilettiği sorunların ilgili kurum ve kuruluşlara aktarılacağını belirten Tuna, yerel ve ulusal düzeyde gerekli girişimlerde bulunacaklarını ifade etti. Üyelerle sürekli iletişim halinde olmayı önemsediklerini kaydeden Tuna, talep ve sorunların çözüm süreçlerini takip edeceklerini söyledi. Erdal Ataoğlu


Akseki'de üreticiler, bağlarda kalan son üzümleri pekmeze dönüştürüyor.

ÜZÜM PARA ETMEYİNCE PEKMEZE DÖNÜŞTÜ

Akseki'de bağlarda kalan son üzümler geleneksel yöntemlerle pekmeze dönüştürülüyor. Üzüm fiyatlarının düşük kalması nedeniyle pekmez üretimine yönelen çiftçiler, ürünlerini toptan 400, perakende ise 500 TL'den satmayı planlıyor.


Üzüm şırası, geniş tavalarda odun ateşinde saatlerce kaynatılarak pekmez haline getiriliyor.

Antalya'nın Akseki ilçesinde üzüm hasadının sonuna gelinirken, üreticiler bağlarda kalan üzümleri değerlendirmek için pekmez yapımına devam ediyor. Üzümler önce makinelerde sıkılarak şırası çıkarılıyor. Kazanlara alınan şıraya ekşiliğinin giderilmesi ve tortunun çöktürülmesi amacıyla özel pekmez toprağı ekleniyor. Kaynatılıp dinlendirilen şıranın duru kısmı, geniş tavalarda odun ateşinde saatlerce kaynatılarak pekmeze dönüştürülüyor.

20 TON ÜZÜMÜN YARISI TOPLANDI

Pekmez üreticisi Fatma Kara, 14 dönümlük bağlarında bu yıl yaklaşık 20 ton üzüm bulunduğunu ve hasadın yarısını tamamladıklarını söyledi. Dört gündür arkadaşlarının yardımıyla gece gündüz çalıştıklarını belirten Kara, geleneksel pekmez üretiminin zahmetli olduğunu ifade etti.

Üretim aşamalarını anlatan Kara, "Üzümlerimizi makinede sıkarak şırasını çıkarıyoruz. Elde ettiğimiz şırayı kazanlara dolduruyoruz. Şıranın ekşiliğini alması ve daha iyi kıvam tutması için içerisine özel pekmez toprağı ilave ediyoruz. Toprak koymadan pekmez olmaz. Kaynama işleminin ardından bir süre dinlenmeye bırakıyoruz. Daha sonra dibinde biriken toprağı kaldırmadan üstte kalan duru şırayı tavalara aktarıyoruz. Burada da saatlerce kaynatarak pekmez haline getiriyoruz" dedi.

"EMEĞİMİZİN KARŞILIĞINI ALABİLECEK MİYİZ?"

Bağlarında henüz toplanmayı bekleyen 10 ton üzüm bulunduğunu belirten Kara, üretimin tamamlanması için en az 4-5 gün daha çalışmaları gerektiğini söyledi. Kara, "Çok zor ve meşakkatli bir iş. Bir sürü kazan, kepçe ve malzeme gerekiyor. Üzümleri bağda bırakmak istemiyoruz. Emek veriyoruz, bakalım yaptığımız pekmez kaç para edecek, emeğimizin karşılığını alabilecek miyiz? İnşallah kar ederiz" ifadelerini kullandı. Üreticiler, pekmezin kilogramını toptan 400 TL, perakende satışta ise 500 TL'den satmayı planladıklarını belirtti.

"ÜZÜM PARA ETMEYİNCE PEKMEZ YAPIYORUZ"

Üzüm üreticisi Mehmet Gökçe de bu yıl üzüm fiyatlarının beklentilerinin altında kaldığını belirterek, "Bu yıl üzüm para etmedi. Biz de üzümlerimizi değerlendirmek, emeğimizin boşa gitmesini önlemek için pekmez yapıyoruz. Üzümü yetiştirmek, toplamak ve pekmez haline getirmek kolay değil. Büyük emek veriyoruz. Üzümümüzü satıp para kazanamayınca geleneksel yöntemlerle pekmez yaparak değerlendirmeye çalışıyoruz" dedi.

Geleneksel pekmez üretiminin bağlarda kalan son üzümlerin işlenmesiyle tamamlanması bekleniyor. İHA


Antalya Büyükşehir Belediye Meclisi, 16 Kasım'da bütçe ve denetim raporlarını görüşecek.

Büyükşehir Meclisinde KRİTİK GÜNDEM

Antalya Büyükşehir Belediye Meclisi, 16 Kasım'da yapılacak toplantıda 2027 yılı bütçesi, Sayıştay Denetim Raporu ve son 5 yılı kapsayan mülkiye müfettişliği teftiş raporunu görüşecek. Aksu ve Kepez ilçelerinin sınırlarına ilişkin düzenleme teklifi de gündemde olacak.

Antalya Büyükşehir Belediye Meclisi, kasım ayı olağan toplantısı kapsamında 16 Kasım Pazartesi günü bir araya gelecek. Toplantıda belediyenin 2027 yılı bütçe teklifi ve performans programının yanı sıra denetim raporları ile ilçe sınırlarına yönelik düzenleme teklifi ele alınacak.

2027 BÜTÇESİ MASAYA YATIRILACAK

Toplantının önemli gündem maddelerinden birini Antalya Büyükşehir Belediyesinin 2027 yılı bütçesi oluşturacak. Gelecek yıl gerçekleştirilmesi planlanan hizmet ve yatırımlara ilişkin bütçe teklifi meclis üyelerinin değerlendirmesine sunulacak. Ayrıca 2027 yılı performans programı görüşülerek belediyenin hizmet hedefleri ele alınacak.

DENETİM RAPORLARI GÖRÜŞÜLECEK

Mecliste, belediyenin mali işlemleri ve faaliyetlerine ilişkin 2025 yılı Sayıştay Denetim Raporu ile İçişleri Bakanlığı mülkiye müfettişleri tarafından son 5 yıllık dönemi kapsayan teftiş raporu görüşülecek.

İLÇE SINIRLARI DA GÜNDEMDE

Toplantıda Aksu ve Kepez ilçelerinin idari sınırlarının yeniden düzenlenmesine yönelik teklif de değerlendirilecek. İki ilçeyi ilgilendiren sınır değişikliği önerisinin kapsamı mecliste ele alınacak. Haber Merkezi

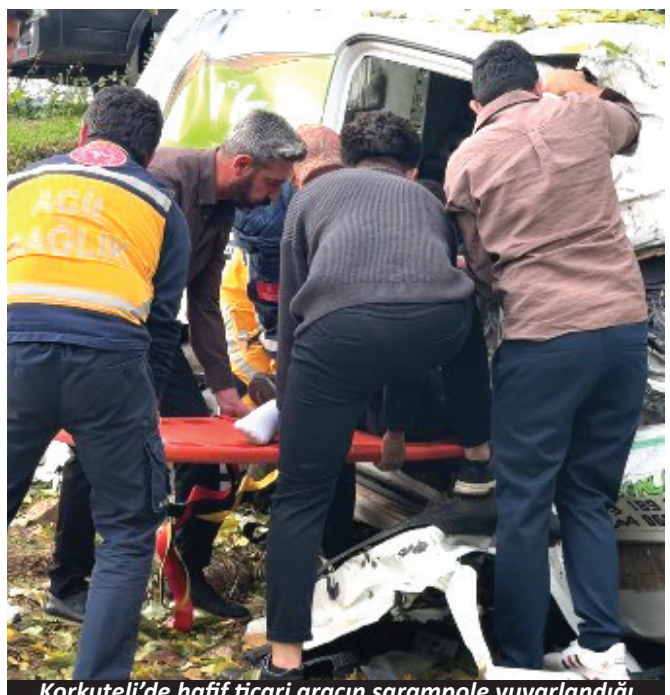
Korkuteli'de hafif ticari aracın şarampole yuvarlandığı kazada 1 kişi hayatını kaybetti, 5 kişi yaralandı.

Şarampole yuvarlanan ARAÇTA CAN PAZARI

Antalya'nın Korkuteli ilçesinde sürücüsünün kontrolünden çıkan hafif ticari aracın şarampole yuvarlanması sonucu Gökhan Cicim hayatını kaybetti, 5 kişi yaralandı.

Kaza, Korkuteli-Denizli kara yolu üzerindeki Korkuteli Çevre Yolu İmrahor Mahallesi mevkisinde meydana geldi. Korkuteli istikametinden Antalya yönüne seyreden Uğur K. yönetimindeki 07 EUN 68 plakalı hafif ticari araç, sürücüsünün direksiyon hakimiyetini kaybetmesi sonucu şarampole yuvarlandı. Kazada araçta yolcu olarak bulunan Gökhan Cicim olay yerinde hayatını kaybederken, sürücü Uğur K. ile R.B., M.U., S.A. ve Y.A. yaralandı. İhbar üzerine olay yerine sevk edilen sağlık ekiplerinin ilk müdahalesinin ardından yaralılar Korkuteli Devlet Hastanesine kaldırıldı. Cicim'in cenazesi ise otopsi için aynı hastanenin morguna götürüldü. Kazayla ilgili inceleme başlatıldı. İHA


Kepez'de doğal gaz, elektrik, fiber internet ve su altyapısını kapsayan 766 kilometrelik çalışma gerçekleştirildi.

ALTYAPIYA 766 KİLOMETRELİK YATIRIM

Antalya'nın Kepez ilçesinde doğal gaz, elektrik, fiber internet, içme suyu ve kanalizasyon çalışmalarını kapsayan toplam 766 kilometrelik altyapı hattı inşa edildi.

Kepez'de Belediye Başkanı Mesut Kocagöz döneminde farklı kurumların iş birliğiyle toplam 766 kilometrelik altyapı çalışması gerçekleştirildi. Enerya tarafından 200 kilometre doğal gaz, CK Akdeniz tarafından 100 kilometre elektrik ve ayrıca 115 kilometre fiber internet hattı oluşturuldu. ASAT tarafından ise 260 kilometre içme suyu, 85 kilometre kanalizasyon ve 6 kilometre yağmur suyu hattı yapıldı. Kepez Belediye Başkanı Mesut Kocagöz, altyapı yatırımlarında kurumlar arası iş birliğinin önemine dikkat çekerek ilçenin mevcut ve gelecekteki ihtiyaçlarına yönelik çalışmaların devam edeceğini belirtti. İHA

Muratpaşa Belediye Başkanı Ümit Uysal, Antalya Edebiyat Günleri'nde konuştu.



"Sanat insanın en özel üretimi"

Antalya'da düzenlenen 11. Antalya Edebiyat Günleri'nde konuşan Muratpaşa Belediye Başkanı Ümit Uysal, yapay zekanın sanat üzerindeki etkilerini değerlendirerek insan eliyle üretilen eserlerin önemine dikkat çekti. Muratpaşa Belediyesi tarafından 11'incisi düzenlenen Antalya Edebiyat Günleri, Prof. Dr. Erdal İnönü Parkı'nda gerçekleştirildi. Yazar, şair ve akademisyenlerin katıldığı etkinliğin açılışında konuşan Belediye Başkanı Ümit Uysal, teknolojik gelişmelerin sanat ve çalışma hayatı üzerindeki etkilerini değerlendirdi.

"EN ÇOK SANATA YAZIK OLABİLİR"

Sanayi toplumundan dijital topluma geçişle birlikte büyük bir dönüşüm yaşandığını belirten Uysal, "En çok sanata yazık olabilir. En ince şey sanat, en özel şey sanat. Hadi diğerlerinin yaptığı işi başka bir şeye yaptırıyorsunuz. Ama sanatı makineye yaptırdığınız zaman, onu bildiğiniz zaman keyif almıyorsunuz" dedi. Yapay zeka tarafından üretilen içeriklere de değinen Uysal, "Ben en kötü insani ürünü, makinenin ürettiği en iyisine tercih ederim" ifadelerini kullandı. İHA



ALANYA 1221 FSK'DAN KRİTİK GALİBİYET

Nesine 3. Lig 2. Grup'ta alt sıralardan uzaklaşma mücadelesi veren Alanya 1221 FSK, sahasında Denizli İdman Yurdu'nu 2-0 mağlup ederek puanını 11'e yükseltti.

Nesine 3. Lig 2. Grup'ta mücadele eden Alanya 1221 Futbol Spor Kulübü, 15 Kasım'da Milli Egemenlik Stadı'nda Denizli İdman Yurdu'nu konuk etti. Alt sıraları yakından ilgilendiren karşılaşmada mavi-beyazlı ekip, rakibini 2-0 yenerek üç puanın sahibi oldu. Karşılaşmanın ilk yarısını 1-0 önde tamamlayan Alanya temsilcisi, ikinci yarıda bulduğu golle farkı ikiye çıkardı ve mücadeleden galibiyetle ayrıldı.

RAKİBİYLE PUAN FARKINI AÇTI

Karşılaşma öncesinde 8'er puana sahip olan iki takımın mücadelesinde Alanya 1221 FSK, aldığı galibiyetle puanını 11'e yükseltti. Denizli İdman Yurdu ise 8 puanda kaldı. Böylece Alanya temsilcisi, alt sıralardaki doğrudan rakiplerinden biriyle arasındaki puan farkını üçe çıkardı.

Sahasındaki son karşılaşmada Ayvalıkgücü Belediyespor'u 4-2 mağlup eden, ardından Söke deplasmanından 3-3'lük beraberlikle dönen Alanya 1221 FSK, Denizli İdman Yurdu karşısında aldığı galibiyetle son üç lig maçında 7 puan topladı. Mavi-beyazlılar, sahasında üst üste ikinci galibiyetini elde ederken gelecek hafta deplasmanda Karşıyaka ile karşılaşacak.

Erdal Ataoğlu



Müslüm Berat Aslan, Avrupa İşitme Engelliler Judo Şampiyonası'nda bronz madalya kazandı.

Manavgatlı judocudan Avrupa üçüncülüğü

Manavgat Belediyespor sporcusu Müslüm Berat Aslan, Azerbaycan'da düzenlenen 2026 Avrupa İşitme Engelliler Judo Şampiyonası'nda 66 kiloda bronz madalya kazandı.

Azerbaycan'ın başkenti Bakü'de gerçekleştirilen 2026 Avrupa İşitme Engelliler Judo Şampiyonası'nda mücadele eden Manavgat Belediyespor sporcusu Müslüm Berat Aslan, 66 kilo kategorisinde Avrupa üçüncüsü oldu. Şampiyonayı bronz madalyayla tamamlayan Aslan, atletizm, güreş ve binicilik başta olmak üzere farklı spor branşlarında da mücadele ediyor. Aslan, judo antrenörü Sema Çelik'e çalışmalarındaki emekleri ve desteği dolayısıyla teşekkür etti. İHA

ALANYASPOR HAZIRLIK DERBİSİNDE KAYBETTİ

Milli maçlar nedeniyle lige verilen arada Antalyaspor ile Manavgat'ta karşılaşan Corendon Alanyaspor, sahadan 2-1 mağlup ayrıldı. Turuncu-yeşillilerin tek golünü 87. dakikada Tuna Korkmaz kaydetti.



Corendon Alanyaspor, milli maçlar nedeniyle lige verilen arada Antalyaspor ile hazırlık maçında karşı karşıya geldi. Manavgat Atatürk Stadı'nda seyircisiz oynanan mücadeleyi Antalyaspor 2-1 kazandı. Teknik Direktör Uğur Uçar yönetimindeki turuncu-yeşillilerin tek golünü 87. dakikada Tuna Korkmaz kaydetti. Alanyaspor, hazırlık karşılaşmasının ardından 22 Kasım Pazar günü deplasmanda oynayacağı Kasımpaşa maçının hazırlıklarını sürdürecek. Erdal Ataoğlu



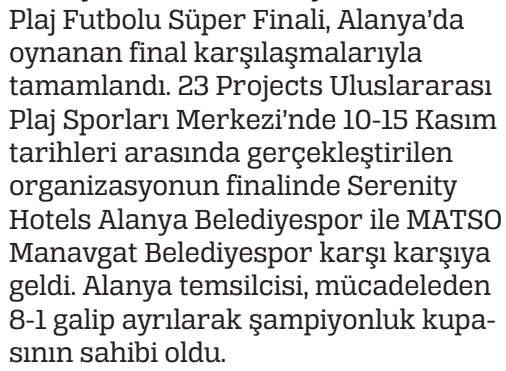

Alanya temsilcisi, TFF Plaj Futbolu Süper Finali'nde şampiyonluğa ulaştı.

Plaj futbolunda şampiyonluk Alanya'nın

Alanya'da düzenlenen TFF Plaj Futbolu Süper Finali'nde Alanya temsilcisi, finalde MATSO Manavgat Belediyespor'u 8-1 mağlup ederek şampiyonluğa ulaştı. Turnuvada üçüncülüğü ise Adilcevaz Ahlat Aktaş Gençlerbirliği elde etti.

Türkiye Futbol Federasyonu (TFF) Plaj Futbolu Süper Finali, Alanya'da oynanan final karşılaşmalarıyla tamamlandı. 23 Projects Uluslararası Plaj Sporları Merkezi'nde 10-15 Kasım tarihleri arasında gerçekleştirilen organizasyonun finalinde Serenity Hotels Alanya Belediyespor ile MATSO Manavgat Belediyespor karşı karşıya geldi. Alanya temsilcisi, mücadeleden 8-1 galip ayrılarak şampiyonluk kupasının sahibi oldu.

FİNALDE 8 GOLLÜ GALİBİYET

Şampiyonluk mücadelesinde rakip fileleri 8 kez havalandıran Serenity Hotels Alanya Belediyespor, kalesinde yalnızca bir gol gördü. Final karşılaşmasını tribünlerden takip eden sporseverler, maç boyunca tezahüratlarla takımlarına destek verdi. Taraftarların meşalelerle eşlik ettiği karşılaşmanın ardından Alanya temsilcisi şampiyonluk sevinci yaşadı.

ÜÇÜNCÜLÜK MAÇINDA 13 GOL

Turnuvanın üçüncülük karşılaşmasında Adilcevaz Ahlat Aktaş Gençlerbirliği ile Serhad Erciş Örene Spor karşılaştı. Toplam 13 golün atıldığı mücadelede rakibini 7-6 mağlup eden Adilcevaz Ahlat Aktaş Gençlerbirliği, organizasyonu üçüncü sırada tamamladı. Haber Merkezi



Final karşılaşmasında MATSO Manavgat Belediyespor'u 8-1 mağlup etti.

akdenizPARK

ALIŞVERİŞ VE EĞLENCE MERKEZİ

ALIŞVERİŞİN EN GÜÇLÜ ADRESİ

adidas
ALAİYE PİLAVCISI
Altınbaş
ALTINYILDIZ CLASSICS
Arby's
ARMAĞAN Armağandır Çocuk Olmak!
AYAKKABI DÜNYASI
KÖFTECİ AYHANET SINCE 1996
UNITED COLORS OF BENETTON.
Club BEYMEN
Bilezzik Altın Kaplama Takı Ürünleri
BOYNER
Brooks Brothers
BURGER KING
Burger Yiyelim Yerli Burger
cacharel
COLIN'S
D&R MUSIC BOOK STORE
D'S damat
DeFacto
DEICHMANN
DOİS
ECRÖU
EKOL
EMO Optik
ESPRESSOLAB
"for you" Eva M ACCESSORIES
FREDERIC PATRIC PARFUM
G LINGERIE
GRACE SHINE
hayS
HD İSKENDER
HOTİÇ
hummel
KAHVE DÜNYASI
KİĞILI 1938
kitikate
KOTON
kuqpeli accessories
LTB
LOFT
LUFIAN
MAD PARFUMEUR
mavi
NaraMaxx
NASA U.S
NetWork
AKDENİZ OYUN PARKI
ÖZSÜT 1938
Penti
pierre cardin PARIS
PİDEM
POPEYES
Pratik Optik
PROVOQ
saat&saat Türkiye'nin Saatçisi
Samsonite
So CHIC...
Seyyah DÖNER LOKANTASI
SPORTIVE
SİNA PIRLANTA
STORKS DIAMOND
SNEAKS UP
SUBWAY
sunset optik
TAC
Tavuk Dünyası
TERRA PİZZA pizzapizza
TOGO
TOYZZ SHOP "Oyuncakçınızz"
U.S. POLO ASSN. SINCE 1890
watsons
YÜKSELLER İLETİŞİM TEKNOLOJİLERİ
YVES ROCHER
ZEN diamond
BELLA MAISON
lovAi
AFYON LOKUM atölyesi Paylaştıkça Bereketlenir
GreenSalads
USTA DÖNERCİ
activ BABY STORE
Türk Telekom
TURKCELL
E
vodafone

82 SEÇKİN MARKA

Detaylı bilgi için web sitemizi ziyaret edebilir, bizi sosyal medyada takip edebilirsiniz.

Akdeniz Park AVM bir ULPAŞ AŞ www.ulpas.com kuruluşudur.

Mahmutlar Mah. 130. Sokak No : 3 ALANYA / ANTALYA

0242 511 1461

akdenizparkavm
www.akdenizpark.com.tr