

Whatsapp İhbar Hattı: +90 541 516 82 07 Santral: 0242 513 6 513

ALANYA TÜRK

1881-∞

14 KASIM 2026 CUMARTESİ www.alanyaturk.com Fiyatı: 10 TL

ALANYA'DAN DÜNYA KONSEYİNE



Prof. Dr. İsmail Erkin, Dünya Geleneksel Tıp Forumu Konseyine dört yıllığına üye olarak atandı.

Alanya'da yaşayan Geleneksel Tıp Vakfı Başkanı Prof. Dr. İsmail Erkin'in, Dünya Geleneksel Tıp Forumu Konseyine dört yıllığına üye olarak atandığı bildirildi. Geleneksel tıp alanındaki çalışmalarıyla tanınan Erkin, yeni görevi kapsamında farklı ülkelerden uzmanlarla bilgi paylaşımı ve iş birliği çalışmalarında yer alacak. Erkin'in konsey üyeliği dört yıl sürecek. 5'TE

ALKÜ'YE 3 BÜYÜK MÜJDE





YÖK Başkanı Prof. Dr. Erol Özvar, Alanya Alaaddin Keykubat Üniversitesine üç önemli destek açıkladı. Turizm Fakültesinde yabancı dil ağırlıklı eğitim ve ücretli staj modeli uygulanacak, tarihi Alanya Tersanesi için uluslararası iş birlikleri geliştirilecek, tropikal tarım alanındaki bilimsel araştırmalar desteklenecek.



Yollarda çukur çilesi

Alanya'da yağışların ardından sokak ve caddelerde oluşan çukurlar sürücülerin tepkisini çekiyor. Araçlarının zarar gördüğünü belirten vatandaşlar, özellikle büyük çukurların öncelikli olarak kapatılması için yetkililere çağrıda bulunuyor. **5'TE**



Otoyolda sona doğru

Ulaştırma ve Altyapı Bakanı Abdulkadir Uraloğlu, Antalya-Alanya Otoyolu'nda tünel çalışmalarının yüzde 80'e ulaştığını açıkladı. **2'DE**

ALTSO'DAN İKİ ÖNEMLİ TEMAS



ALTSO Başkanı Mustafa Tuna ve yönetimi, Kaymakam Şakir Öner Öztürk ile Cumhuriyet Başsavcısı Abdullah Sert'i ziyaret etti.

ALTSO Başkanı Mustafa Tuna, başkan yardımcıları ve yönetim kurulu üyeleriyle birlikte Alanya Kaymakamı Şakir Öner Öztürk ve Cumhuriyet Başsavcısı Abdullah Sert'i makamlarında ziyaret etti. Her iki görüşmede de yeni görev dönemine başlayan Tuna ve yönetimine başarı dilekleri iletildi. 2'DE



Yükseköğretim Kurulu (YÖK) Başkanı Prof. Dr. Erol Özvar, Alanya Alaaddin Keykubat Üniversitesi (ALKÜ) ziyaretinde üniversitenin geleceğine yönelik önemli açıklamalarda bulundu. ALKÜ'nün denizcilik alanında ihtisaslaşmasına destek vereceklerini belirten Özvar, turizm eğitimi, tarihi Alanya Tersanesi ve tropikal tarım alanlarında planlanan çalışmaları duyurdu.

"ALKÜ'YÜ PROTOKOLE DAHİL EDECEĞİZ"

Özvar, ALKÜ'nün YÖK ile Kültür ve Turizm Bakanlığı arasında yürütülen eğitim protokolüne dahil edileceğini açıkladı. Model kapsamında yabancı dil ağırlıklı eğitim, ikinci yabancı dil ve işletmelerde uzun süreli ücretli staj imkanı sunulması öngörülüyor. Özvar, programın bölgedeki turizm işletmeleriyle iş birliği içerisinde yürütülmesini hedeflediklerini belirtti.

"TERSANEDEN DAHA FAZLA YARARLANMALIYIZ"

Yaklaşık 800 yıllık Alanya Tersanesinin eğitim ve araştırma amacıyla da değerlendirilmesini isteyen Özvar, Deniz Kuvvetleri ve yurt dışındaki benzer tersanelerle iş birliği geliştirilmesini önerdi. Konaklı'da tropikal meyve üreticileriyle de görüşen Özvar, ALKÜ'nün tropikal tarım alanındaki bilimsel araştırmalarına YÖK olarak destek vereceklerini açıkladı. **5'TE**

TURİZMDE KAYIP

Antalya Havalimanı'ndan giriş yapan yabancı turist sayısı, 2026'nın ilk 10 ayında geçen yılın aynı dönemine göre 906 bin 948 kişi azalarak 14 milyon 84 bin 741'e geriledi. Alanya'nın önemli turizm pazarları Rusya, Almanya, İngiltere ve Polonya'da da ekim ayında düşüş yaşandı. **2'DE**



Antalya Havalimanı'ndan yabancı turist girişlerinde 10 ayda yüzde 6,05 düşüş kaydedildi.

ALANYASPOR'DA YOĞUN MESAİ



Corendon Alanyaspor, Kasımpaşa maçı hazırlıklarını sabah salonda akşam ise sahada gerçekleştirdiği antrenmanlarla sürdürdü. 7'DE



Kötü koku ölümünü ortaya çıkardı

Alanya'nın Hacet Mahallesi'nde, dairesinden gelen kötü koku üzerine komşularının ihbarda bulunduğu 59 yaşındaki Hollanda vatandaşı Willem Visser evinde ölü bulundu. Visser'in cenazesi, ölüm nedeninin belirlenmesi için otopsiye gönderildi. **3'TE**


TÜBİTAK 4006 Bilim Fuarları için başvurular 30 Kasım saat 17.30'a kadar yapılabilecek.

YUSUF YILMAZ'DAN TÜBİTAK ÇAĞRISI

Alanya İlçe Milli Eğitim Müdürü Yusuf Yılmaz, okullara TÜBİTAK 4006 Bilim Fuarları için başvuru çağrısında bulundu.

Alanya İlçe Milli Eğitim Müdürü Yusuf Yılmaz, TÜBİTAK 4006 Bilim Fuarları Destekleme Programı'na başvuruların 30 Kasım'a kadar uzatıldığını duyurarak ortaokul ve liselere çağrıda bulundu.

Alanya İlçe Milli Eğitim Müdürü Yusuf Yılmaz, TÜBİTAK 4006 Bilim Fuarları Destekleme Programı'nın 13. dönem başvurularına ilişkin bilgilendirmede bulundu. Öğrencilerin bilimsel araştırma ve proje geliştirme becerilerini desteklemeyi amaçlayan programa, ortaokul ve lise düzeyindeki resmi okullar başvurabilecek. Öğrenciler, öğretmenlerinin rehberliğinde hazırlayacakları projeleri bilim fuarlarında sergileme fırsatı bulacak.

SON BAŞVURU 30 KASIM

TÜBİTAK tarafından başvuru süresinin uzatıldığını hatırlatan Yılmaz, programa katılmak isteyen okulların işlemlerini 30 Kasım 2026 saat 17.30'a kadar tamamlamaları gerektiğini belirtti. Bilim fuarlarının öğrencilerin araştırma, sorgulama ve üretme becerilerini geliştirmeyi hedeflediği ifade edildi.

Erdal Ataoğlu

OTOYOLDA TÜNELLER YÜZDE 80'E ULAŞTI



Antalya-Alanya Otoyolu çalışmalarını yerinde inceleyen Ulaştırma ve Altyapı Bakanı Abdulkadir Uraloğlu, tünellerde ilerlemenin yüzde 80'e ulaştığını belirterek projenin planlanan takvimin önünde ilerlediğini açıkladı.

Ulaştırma ve Altyapı Bakanı Abdulkadir Uraloğlu, Antalya-Alanya Otoyolu projesinin yapım çalışmalarını yerinde inceledi. T2 ve T3 tünellerindeki çalışmaları da takip eden Uraloğlu, şantiye yetkililerinden projenin son durumu hakkında bilgi aldı. Toplam 122 kilometre uzunluğundaki otoyolun 84 kilometresinin ana gövdeden, kalan 38 kilometresinin ise bağlantı yollarından oluştuğunu belirten Uraloğlu, güzergahın büyük bölümünde çalışmaların devam ettiğini söyledi.

TÜNELLERDE YÜZDE 80'E ULAŞILDI

Projedeki fiziki ilerleme hakkında bilgi veren Bakan Uraloğlu, tünel çalışmalarında gerçekleşme oranının yüzde 80'lere, viyadüklerde yüzde 50'lere, toprak işlerinde ise yüzde 45'lere ulaştığını açıkladı. İnşaat faaliyetlerinin planlanan takvimin önünde ilerlediğini belirten Uraloğlu, çalışmaların farklı noktalarda eş zamanlı sürdürüldüğünü ifade etti.


Otoyol projesinin T2 ve T3 tünellerinde yürütülen çalışmalar hakkında bilgi alındı.

HEDEF EKİM 2028

Otoyolun sözleşmeye göre Ekim 2028'de tamamlanmasının hedeflendiğini hatırlatan Uraloğlu, mevcut ilerleme nedeniyle projenin daha erken bitirilme ihtimalinin de değerlendirildiğini söyledi. Kış ve bahar aylarındaki hava koşullarının çalışma takviminde belirleyici olacağını ifade eden Uraloğlu, uygun şartların oluşması halinde tamamlanma süresinin öne çekilebileceğini kaydetti.

YOLCULUK 35-40 DAKİKAYA İNECEK

Projenin tamamlanmasıyla Antalya-Alanya arasındaki otoyol güzergahının yaklaşık 35-40 dakikada geçilebileceğini belirten Uraloğlu, yeni yolun bölgedeki ulaşımı rahatlatmasının hedeflendiğini söyledi. Otoyolun turizm açısından da önem taşıdığını vurgulayan Uraloğlu, Antalya'nın turizm merkezleri arasındaki ulaşım bağlantılarının güçleneceğini ifade etti. Bakan Uraloğlu, otoyolun ilerleyen dönemde Mersin yönüne uzatılmasının da gündemde olduğunu dile getirdi. Haber Merkezi

ALTSO'dan öğrencilere tiyatro sürprizi

ALTSO Tiyatro Kulübü, "Afacan Alican" adlı çocuk oyununu Nezihat Abdullah Doğan İlkokulu öğrencileri için sahneledi. Gösterimi ALTSO Başkanı Mustafa Tuna da öğrencilerle birlikte izledi.

Alanya Ticaret ve Sanayi Odası (ALTSO) Tiyatro Kulübü, çocuklara yönelik hazırladığı "Afacan Alican" adlı tiyatro oyunuyla Nezihat Abdullah Doğan İlkokulu öğrencileriyle buluştu. Öğrencilerin ilgiyle takip ettiği gösterime ALTSO Yönetim Kurulu Başkanı Mustafa Tuna da katıldı. Çocuklarla birlikte oyunu izleyen Tuna, tiyatro ekibinin sahne performansını takip etti. ALTSO tarafından yapılan açıklamada, Tiyatro Kulübü Genel Sanat Yönetmeni Sefa Çorbacı, oyunun yazarı ve yönetmeni Okan Özdil ile tiyatro ekibi başarılı performanslarından dolayı tebrik edildi. Gösterimi ilgiyle izleyen öğrencilere de teşekkür edildi. Haber Merkezi


ALTSO Tiyatro Kulübü, Nezihat Abdullah Doğan İlkokulu öğrencileri için sahne aldı. ALTSO Başkanı Mustafa Tuna, "Afacan Alican" oyununu öğrencilerle birlikte izledi.




Antalya Havalimanı'ndan yabancı turist girişleri yılın ilk 10 ayında 906 bin 948 kişi azaldı.

Turizmde 907 BİN KİŞİLİK KAYIP

Antalya Havalimanı'ndan giriş yapan yabancı turist sayısı, 2026'nın ilk 10 ayında geçen yılın aynı dönemine göre 906 bin 948 kişi azaldı. Alanya'nın önemli turizm pazarları arasında bulunan Rusya, Almanya, İngiltere ve Polonya'da ekim ayında yaşanan düşüş dikkat çekti.

Antalya turizminde 2026 yılının ilk 10 ayına ilişkin yabancı ziyaretçi verileri, geçen yılın aynı dönemine göre gerilemeye işaret etti. Antalya Havalimanı kayıtlarına göre, 2025 yılının ocak-ekim döneminde 14 milyon 991 bin 689 olan yabancı turist sayısı, 2026'nın aynı döneminde 14 milyon 84 bin 741'e düştü. Böylece 10 aylık dönemde 906 bin 948 kişilik, yaklaşık yüzde 6,05 oranında azalma yaşandı.

EKİM AYINDA KAYIP BÜYÜDÜ

Turizm sezonunun son dönemini kapsayan ekim ayında da yabancı ziyaretçi sayısındaki düşüş devam etti. Geçen yıl aynı ayda Antalya Havalimanı üzerinden 2 milyon 56 bin 246 yabancı turist giriş yaparken, bu yıl sayı 1 milyon 879 bin 849 olarak kaydedildi. Ekim ayındaki kayıp 176 bin 397 kişiye ulaşırken, düşüş oranı yaklaşık yüzde 8,6 oldu.

ÖNEMLİ PAZARLARDA GERİLEME

Alanya turizminin önemli kaynak pazarlarında da ekim ayında ziyaretçi sayıları azaldı. Antalya Havalimanı verilerine göre Rusya'dan gelen turist sayısı yüzde 8,9, Almanya'dan yüzde 7,6, İngiltere'den yüzde 12,2 ve Polonya'dan yüzde 9 geriledi. Hollanda pazarında ise yüzde 9,8 oranında düşüş yaşandı. Veriler yalnızca Antalya Havalimanı üzerinden yapılan yabancı ziyaretçi girişlerini kapsarken, Alanya'nın da turist ağırladığı bu ülkelerdeki gerileme bölge turizmi açısından önem taşıyor.

2027 SEZONU ÖNCESİ KRİTİK VERİLER

Antalya turizminde yılın ilk 10 ayında kaydedilen düşüş, 2027 sezonu öncesinde kaynak pazarlardaki ziyaretçi hareketliliğini gündeme getirdi. Özellikle Rusya ve Avrupa ülkelerinden gelen turist sayılarındaki değişim, Alanya'daki turizm işletmelerinin gelecek sezon planlamaları açısından takip edilen veriler arasında bulunuyor.
Antalya Havalimanı istatistikleri, Alanya'ya gelen toplam turist sayısını doğrudan göstermese de ilçenin önemli kaynak pazarlarındaki değişimi ortaya koyması bakımından önem taşıyor.
Haber Merkezi

ALANYA TÜRK
Yıl: 11 Sayı: 3459
YEREL SÜRELİ YAYIN Kuruluş: 13 Temmuz 2015
14 KASIM 2026 CUMARTESİ
İmtiyaz Sahibi
IŞIKALP MEDYA BASIN YAYIN DAĞITIM TİC. LTD. ŞTİ.
Tüzel Kişi Temsilcisi
Hasan CANTÜRK
Sorumlu Yazı İşleri Müdürü
Tülay ŞENGÜN
Hukuk Danışmanı
Av. Atilla DİLER
Av. Batuhan ŞAHİN
Sayfa Sekreteri
Yusuf Cengizhan YILDIRIM
İdare Adresi
Şekerhane Mah. Eczacılar Sokak Burak Apt. No:18/3 ALANYA
Telefon: 0 242 513 65 13
www.alanyaturk.com - alanyaturkgazetesi@gmail.com
UETS: 15131-31363-52619
Baskı: İHLAS MATBAACILIK
Yenigöl Mahallesi Serik Cad. Havaalanı Yolu Üzeri No:38 ANTALYA
Altınova / Muratpaşa / ANTALYA Tel: 0242 340 50 40
ABONE DAĞITIM: ALANYATÜRK Dağıtım 0242 513 6 513
BAYİ DAĞITIM : İlayda Basım Yayın Dağıtım LTD. ŞTİ.
0 (242) 512 32 87
ALANYATÜRK Gazetesi, basın meslek ilkelerine uymaya söz vermiştir.
KÖŞE YAZARLARININ SORUMLULUKLARI YAZARA AİTTİR.

25 YAŞINDAKİ GENÇ HAYATINI KAYBETTİ



Çıplaklı Mahallesi'nde evinde baygın halde bulunan 25 yaşındaki genç, hastanede hayatını kaybetti.

Alanya'da evinde baygın halde bulunan 25 yaşındaki M.A., kaldırıldığı hastanede doktorların tüm müdahalelerine rağmen kurtarılamadı.

Olay, Alanya'nın Çıplaklı Mahallesi'nde meydana geldi. Evinde çok sayıda hap içtiği öne sürülen M.A. (25), eve gelen ailesi tarafından baygın halde bulundu. Ailenin ihbarı üzerine adrese sağlık ekipleri sevk edildi. İlk müdahalesi yapılan genç, ambulansla hastaneye kaldırılarak tedavi altına alındı. Hastanede yapılan tüm müdahalelere rağmen yaşamını yitiren M.A.'nın ölümüne ilişkin jandarma ekiplerince inceleme başlatıldı. Olayın kesin nedeninin belirlenmesine yönelik araştırma sürüyor. Hamdi Acet

JANDARMADAN KAÇAK TÜTÜN BASKINI



Kaş'ta jandarma ekiplerinin düzenlediği operasyonda çok sayıda kaçak tütün ürünü ele geçirildi.

Kaş'ta jandarma ekiplerinin düzenlediği operasyonda 10 bin 400 boş makaron, 139 kilogram kıyılmış tütün ve çok sayıda kaçak elektronik sigara ele geçirildi.

Antalya'nın Kaş ilçesinde Antalya İl Jandarma Komutanlığı ekiplerince kaçak tütün ve tütün mamullerine yönelik operasyon düzenlendi. Şüphelilere ait araçlar ile bir işletmede yapılan aramalarda 10 bin 400 boş makaron, 139 kilogram kıyılmış tütün, 67 kaçak elektronik sigara, 123 elektronik sigara likiti ve 145 paket ısıtılmış tütün ele geçirildi. Olayla ilgili adli tahkikat başlatıldı. Haber Merkezi

KÖTÜ KOKU İHBARI ÖLÜMÜNÜ ORTAYA ÇIKARDI

Alanya'da bir süredir haber alınamayan 59 yaşındaki Hollanda vatandaşı Willem Visser, komşularının kötü koku ihbarı üzerine evinde ölü bulundu.



Hacet Mahallesi'nde bir apartman dairesinden gelen kötü koku üzerine polis ekiplerine ihbarda bulunuldu.

Olay, Hacet Mahallesi Kerim Kaptanlar Caddesi'ndeki bir apartmanda meydana geldi. Bir süredir kendisinden haber alınamayan Willem Visser'in (59) dairesinden gelen kötü kokudan şüphelenen komşuları, dün saat 11.30 sıralarında durumu 112 Acil Çağrı Merkezine bildirdi. İhbar üzerine adrese sevk edilen polis ekipleri, daireye girdiklerinde Hollanda vatandaşının cansız bedeniyle karşılaştı. Olay yeri inceleme ekipleri ve savcının incelemelerinin ardından Visser'in cenazesi, ölüm nedeninin belirlenmesi amacıyla otopsi yapılmak üzere Alanya Adli Tıp Kurumu morguna kaldırıldı. Olayla ilgili inceleme başlatıldı. Haber Merkezi

KIRMIZI IŞIKTA BEKLEYEN ARACA ÇARPTI



Manavgat'ta kırmızı ışıkta bekleyen otomobile arkadan çarpan araçta bulunan 2 kişi yaralanarak hastaneye kaldırıldı.

Kaza, Antalya-Manavgat D-400 kara yolu Taşağıl Kavşağı'nda meydana geldi. Antalya istikametine seyreden Leyla K. yönetimindeki 07 ALB 430 plakalı otomobil, kırmızı ışıkta bekleyen Ümit K.'nın kullandığı 07 CCV 196 plakalı otomobile arkadan çarptı. Kazada çarpan otomobilde yolcu olarak bulunan Gülistan A. ve Sevda K. yaralandı. İhbar üzerine olay yerine sevk edilen sağlık ekipleri, yaralılara ilk müdahaleyi yaptı. Gülistan A. ve Sevda K., ambulansla Serik Devlet Hastanesine kaldırılarak tedavi altına alındı. İHA

Manavgat'ta kırmızı ışıkta bekleyen otomobile arkadan çarpılması sonucu 2 kişi yaralandı.


17 yaşındaki Gülnihal Akbaş'tan 19 gündür haber alınamıyor.

Gülnihal'den 19 GÜNDÜR HABER YOK

Alanya'da evinden ayrıldıktan sonra kendisinden haber alınamayan 17 yaşındaki Gülnihal Akbaş'ı arama çalışmaları sürerken, ailesi kızlarını görenlerden yardım istedi.

Alanya'da yaşayan 17 yaşındaki Gülnihal Akbaş'tan 19 gündür haber alınamıyor. Evinden ayrıldıktan sonra geri dönmeyen genç kızın bulunması için ailesinin endişeli bekleyişi sürüyor. Kızlarına ulaşmaya çalışan Akbaş ailesi, Gülnihal'i gören veya nerede olduğunu bilen vatandaşlardan yardım bekliyor.

BABADAN YARDIM ÇAĞRISI

Kızının hayatından endişe duyduğunu belirten baba İsmail Akbaş, Gülnihal'in bulunması için vatandaşlara çağrıda bulundu. Kızını gören, kendisiyle karşılaşan veya bulunduğu yere ilişkin bilgi sahibi olanların ailesine ya da güvenlik güçlerine haber vermesini isteyen Akbaş, gelecek her bilginin kendileri için önemli olduğunu ifade etti.

19 gündür kızlarından haber bekleyen ailenin umutlu bekleyişi devam ederken, Gülnihal Akbaş'ı görenlerin veya nerede olduğunu bilenlerin 0536 934 86 50 numaralı telefondan ailesine ya da en yakın güvenlik birimine bilgi vermesi istendi. Hamdi Acet

DUR TABELASINI HİÇE SAYDI, KAZA YAPTI

Manavgat'ta 'Dur' tabelasına uymayan otomobil sürücüsünün neden olduğu kazada iki araç çarpışırken, olayda yaralanan olmadı.

Kaza, Manavgat'ın Aşağı Hisar Mahallesi Orhangazi Caddesi'nde meydana geldi. Mithatpaşa Caddesi girişindeki 'Dur' tabelasına uymadan yoluna devam eden 02 AGL 002 plakalı otomobil, Demokrasi Bulvarı yönüne ilerleyen Hasan H.G. yönetimindeki 34 HMY 184 plakalı otomobille çarpıştı. Güvenlik kamerasına yansıyan kazada yaralanan olmazken araçlarda maddi hasar meydana geldi. Çarpışmanın ardından otomobillerden birinin güvenlik sisteminin devreye girerek aracı hareketsiz bırakması nedeniyle trafik bir süre tek şeritten sağlandı. Araç, kurtarma ekiplerinin çalışmasıyla çekiciye yüklendikten sonra trafik akışı normale döndü. İHA

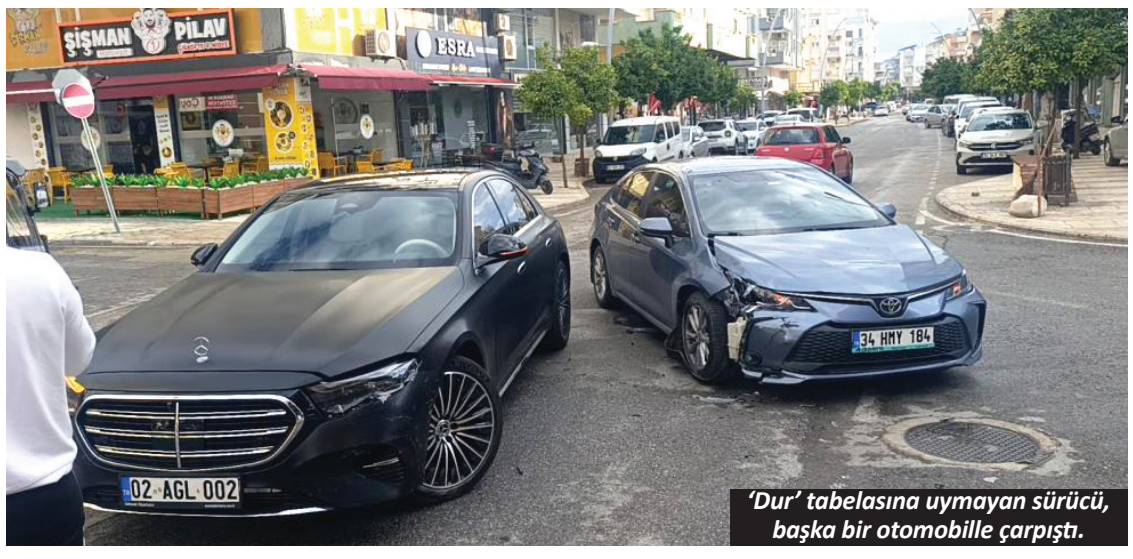

'Dur' tabelasına uymayan sürücü, başka bir otomobille çarpıştı.



Taha Miraç Kevkir'in tedavisine destek amacıyla Alanya'da yardım kermesi düzenlendi.

Taha Miraç için UMUT KERMESİ

Alanya'da DMD kas hastalığıyla mücadele eden Taha Miraç Kevkir'in tedavisine destek amacıyla düzenlenen kermeste vatandaşlar ve gönüllüler dayanışma için bir araya geldi.

DMD kas hastalığıyla mücadele eden Taha Miraç Kevkir'in tedavi kampanyasına destek sağlamak amacıyla Alanya'da yardım kermesi düzenlendi. ALKÜ Tazelenme Üniversitesi, Alanya Sevdalıları Derneği (ALSEV) ve ALKÜ Çocuk Gelişimi Topluluğunun öncülüğünde gerçekleştirilen etkinlikte, gönüllüler ve vatandaşlar Taha Miraç'ın tedavi sürecine katkı sunmak için bir araya geldi.

TEDAVİ KAMPANYASINA DESTEK

Kermese katılan vatandaşlar, Taha Miraç'ın tedavi masrafları için yürütülen yardım kampanyasına destek verdi. Organizasyonda görev alan gönüllüler de etkinliğin gerçekleştirilmesine katkı sağladı. Alanya'da daha önce düzenlenen yardım etkinliklerine bir yenisinin eklendiği kermeste, Taha Miraç'ın tedavisi için başlatılan dayanışma çalışmaları sürdürüldü.

GÖNÜLLÜLERE TEŞEKKÜR

Etkinliğin ardından yapılan açıklamada, organizasyona öncülük eden ALKÜ Tazelenme Üniversitesi, ALSEV ve ALKÜ Çocuk Gelişimi Topluluğu ile katkı sunan gönüllülere ve vatandaşlara teşekkür edildi. Açıklamada, "Unutmayalım ki dayanışma büyüdükçe umutlar da büyür. Taha Miraç'ın sağlığına kavuşacağı güzel günlere hep birlikte umut olalım" ifadelerine yer verildi. Haber Merkezi



ALKÜ Tazelenme Üniversitesi, ALSEV ve ALKÜ Çocuk Gelişimi Topluluğu kermese öncülük etti.



Alanya Müftüsü Mehmet Seven, Meziyet Köseoğlu Mesleki Eğitim Merkezi öğrencileriyle bir araya geldi.

Müftü Seven gençlerle buluştu

Alanya Müftüsü Mehmet Seven, değerler eğitimi kapsamında Meziyet Köseoğlu Mesleki Eğitim Merkezi öğrencileriyle bir araya gelerek gençlere tavsiyelerde bulundu.

Alanya Müftüsü Mehmet Seven, Meziyet Köseoğlu Mesleki Eğitim Merkezinde düzenlenen değerler eğitimi programına katıldı. Öğrencilerle sohbet eden Seven, eğitim hayatı, kişisel gelişim ve toplumsal sorumluluklar üzerine değerlendirmelerde bulundu. Gençlere doğru değerleri benimsemeleri, iyi bir insan olma yolunda çaba göstermeleri ve karşılaştıkları zorluklar karşısında azimli olmaları yönünde tavsiyeler verdi.

ÖĞRENCİLERE İKRAMDA BULUNULDU

Öğrencilerin ilgi gösterdiği program kapsamında Şanlı Camii Gençlik Merkezi tarafından katılımcılara ikramda bulunuldu. Buluşma, sohbet ve ikramların ardından sona erdi. Hamdi Acet



Müftü Seven, değerler eğitimi programında gençlere çeşitli tavsiyelerde bulundu.



Dünya Prematüre Günü kapsamında düzenlenen etkinlikte bebekler ve aileleri bir araya geldi.



Prof. Dr. Birgül Livaoğlu Say, prematüre bebeklerin bakım sürecine ilişkin açıklamalarda bulundu.

PREMATÜRE BEBEKLER UNUTULMADI

Alanya Eğitim ve Araştırma Hastanesinde Dünya Prematüre Günü dolayısıyla düzenlenen etkinlikte, erken doğan bebeklerin yaşam mücadelesine ve ailelerinin bu süreçteki önemine dikkat çekildi.

Alanya Eğitim ve Araştırma Hastanesi Yenidoğan Ünitesinde Dünya Prematüre Günü kapsamında farkındalık etkinliği gerçekleştirildi. Programa hastanede dünyaya gelen prematüre bebekler ve ailelerinin yanı sıra hastane yöneticileri, sağlık çalışanları ve Yenidoğan Ünitesi ekibi katıldı. Etkinlikte prematüre bebeklerin doğumdan itibaren yaşadıkları zorluklar ve ailelerin bakım sürecindeki rolü ele alındı.

HER BEBEĞİN HİKAYESİ FARKLI

Etkinlikte konuşan Yenidoğan Ünitesi Sorumlu Hekimi, Çocuk Sağlığı ve Hastalıkları ile Neonatoloji Uzmanı Prof. Dr. Birgül Livaoğlu Say, erken doğan bebeklerin özel bakım ve desteğe ihtiyaç duyduğunu belirtti. Bazı bebeklerin ilk nefeslerini almak, beslenmek ve vücut ısılarını korumak için tıbbi desteğe ihtiyaç duyduğunu ifade eden Say, her prematüre bebeğin farklı bir yaşam mücadelesi verdiğini vurguladı.

Yenidoğan Yoğun Bakım Ünitesinde bebeklerin sağlıklı bir geleceğe ulaşabilmesi için bilimsel bilgi, deneyim ve şefkatle çalıştıklarını belirten Say, ünitenin yalnızca tedavi sunulan bir yer değil, aynı zamanda aileler için umut ve dayanışma ortamı olduğunu dile getirdi.

AİLELERİN DESTEĞİ ÖNEMLİ

Prematüre bebeklerin bakım sürecinde anne ve babaların önemli bir yere sahip olduğunu belirten Say, ailelerin sevgisi, sesi ve dokunuşunun bebeklerin gelişim yolculuğuna katkı sağladığını ifade etti.

Prof. Dr. Birgül Livaoğlu Say, prematüre bebeklerin yaşama tutunma mücadelesine destek veren hekimlere, hemşirelere ve tüm yenidoğan yoğun bakım ekibine teşekkür ederek bebeklere sağlıklı ve mutlu bir gelecek diledi. Hamdi Acet



İlçe Milli Eğitim Müdürü Yusuf Yılmaz, hayırsever Müveddet Babaoğlu'na teşekkür plaketi takdim etti.

EĞİTİME DESTEĞE VEFA PLAKETİ

Alanya İlçe Milli Eğitim Müdürü Yusuf Yılmaz, Müveddet Babaoğlu Ortaokulunun hayırseveri Müveddet Babaoğlu'nu ziyaret ederek eğitime katkılarından dolayı teşekkür plaketi takdim etti.

Alanya İlçe Milli Eğitim Müdürü Yusuf Yılmaz, eğitime verdiği desteklerle tanınan hayırsever Müveddet Babaoğlu'na vefa ziyaretinde bulundu. Müveddet Babaoğlu Ortaokuluna sağladığı katkılar dolayısıyla gerçekleştirilen ziyarette Yılmaz, Babaoğlu'na teşekkür plaketi sundu. Okul yönetimi tarafından da hayırsevere özel olarak hazırlanan okul forması ile öğretmenlerin yer aldığı hatıra tablosu hediye edildi.

Ziyarette Yusuf Yılmaz ve beraberindeki heyet, Babaoğlu'na eğitime verdiği destek ve misafirperverliği dolayısıyla teşekkür ederek sağlıklı ve huzurlu bir ömür diledi. Programa Şube Müdürü Selma Gök, İnşaat Emlak Şefi Yusuf Zor, Okul Müdürü Adem Sarıöz, Müdür Yardımcısı Ebru Taşkın ile Okul Aile Birliği Başkanı ve yönetim kurulu üyeleri katıldı. Erdal Ataoğlu



Müveddet Babaoğlu'na okul forması ve öğretmenlerin yer aldığı hatıra tablosu hediye edildi.



ATATÜRK'ÜN FİKİR DÜNYASI ELE ALINDI

Alanya'da düzenlenen konferansta, Gazi Mustafa Kemal Atatürk'ün düşünce dünyası, akıl ve bilime verdiği önem ile Cumhuriyet'in temel değerleri ele alındı.

Prof. Dr. Malike Bileydi Koç, konferansta Atatürk'ün düşünce dünyasını anlattı.

Alanya'da "Atatürk'ün Düşünce Dünyasının Analizi" konulu konferans gerçekleştirildi. Marmara Üniversitesi Öğretim Üyesi Prof. Dr. Malike Bileydi Koç'un konuşmacı olarak katıldığı programda, Atatürk'ün düşünce yapısı ve fikir dünyası farklı yönleriyle değerlendirildi. Katılımcıların ilgi gösterdiği konferansta, Atatürk'ün akıl, bilim ve millet iradesini esas alan yaklaşımı üzerinde duruldu.

CUMHURİYET DEĞERLERİ VURGULANDI

Konferansta, Cumhuriyet'in temel değerleri ve Atatürk'ün bilimsel düşünceye verdiği önem ele alındı. Programın ardından etkinliği düzenleyenler, katkılarından dolayı Prof. Dr. Malike Bileydi Koç'a ve konferansa katılan vatandaşlara teşekkür etti. Yapılan açıklamada, Cumhuriyet'in değerleri doğrultusunda Alanya ve ülke için çalışmaya devam edileceği ifade edildi. Haber Merkezi



İmam Dayı Camii'nde MANEVİ BULUŞMA

Alanya'da geleneksel cuma sabahı buluşmaları kapsamında öğrenciler, öğretmenler, veliler ve vatandaşlar İmam Dayı Camii'nde bir araya gelerek sabah namazını birlikte kıldı.

Alanya'da ALİMDER öncülüğünde, Alanya Müftülüğü ve Nebahat Şifa Anadolu İmam Hatip Lisesi iş birliğiyle düzenlenen geleneksel cuma sabahı namazı buluşması, İmam Dayı Camii'nde gerçekleştirildi. Dün saat 06.30'da düzenlenen programa öğrenciler, öğretmenler, veliler ve vatandaşlar katıldı. Aynı safta sabah namazını kılan katılımcılar, programda dua ve ibadet için bir araya geldi.

NAMAZ SONRASI SOHBET VE İKRAM

Sabah namazının ardından sohbet, zikir ve dualarla devam eden programda katılımcılara ikramda bulunuldu. Özellikle öğrencilerin katılımıyla gerçekleştirilen etkinlikte, gençlerin camiyle ve manevi değerlerle bağlarının güçlendirilmesi amaçlandı.

Programın ardından organizasyona katılan, destek veren ve emeği geçenlere teşekkür edildi. Geleneksel cuma sabahı namazı buluşmalarının birlik ve beraberliğe katkısına dikkat çekildi. Haber Merkezi


ALKÜ Turizm Fakültesinin yabancı dil ağırlıklı eğitim modeline dahil edilmesi planlanıyor.



Özvar, tarihi Alanya Tersanesinin eğitim ve araştırma amacıyla değerlendirilmesini önerdi.


YÖK Başkanı Prof. Dr. Erol Özvar

YÖK BAŞKANI ÖZVAR'DAN ALKÜ'YE 3 MÜJDE

YÖK Başkanı Prof. Dr. Erol Özvar, ALKÜ'nün denizcilik alanında ihtisaslaşmasına destek vereceklerini açıkladı. Özvar, Turizm Fakültesinde yeni eğitim modeli, Alanya Tersanesinde uluslararası iş birliği ve tropikal tarıma bilimsel destek konusunda üç önemli müjde verdi.

Yükseköğretim Kurulu (YÖK) Başkanı Prof. Dr. Erol Özvar, Alanya Alaaddin Keykubat Üniversitesi (ALKÜ) ziyaretinde üniversitenin geleceğine yönelik üç önemli çalışmayı duyurdu. ALKÜ'nün denizcilik alanında ihtisaslaşma hedefini desteklediklerini belirten Özvar, turizm eğitimi, tarihi Alanya Tersanesi ve tropikal tarım alanlarında yapılması planlanan çalışmaları açıkladı.

TURİZM FAKÜLTESİNDE YENİ DÖNEM

Özvar, YÖK ile Kültür ve Turizm Bakanlığı arasında yürütülen yabancı dil ağırlıklı eğitim ve uzun süreli mesleki eğitim modeline ALKÜ'nün de dahil edileceğini açıkladı. Belirli üniversitelerde uygulanan model kapsamında İngilizce hazırlığın ardından yüzde 100 İngilizce eğitim verilmesi, ikinci yabancı dilin zorunlu olması ve öğrencilere ücretli staj imkanı sunulması öngörülüyor.
Özvar, "Bu uygulama imkanını Alanya Alaaddin Keykubat Üniversitemize de sunmak istediğimizi belirtmek isterim. Bu protokol kapsamında özellikle turizm fakültelerindeki bazı bölümlerde yabancı dil ağırlıklı eğitime geçilmesi ve uzun süreli işletmede mesleki eğitim modelinin uygulanması söz konusudur. Alanya Alaaddin Keykubat Üniversitesinin de bu uygulamada yer almasını gönülden istiyoruz. Üniversitemizin yabancı dil ağırlıklı turizm programlarının bölgedeki önemli turizm işletmeleriyle iş birliği içerisinde yürütülmesini hedefliyoruz. Ayrıca Kültür ve Turizm Bakanımız Sayın Mehmet Nuri Ersoy'un bu programlardan başarıyla mezun olan öğrencilerimizin istihdamını kolaylaştırıcı önlemler aldığını da ifade etmek isterim. Alanya Alaaddin Keykubat Üniversitesini de bu protokol kapsamına alacağımızı bu vesileyle duyurmuş olalım" dedi.

ALANYA TERSANESİNE ULUSLARARASI İŞ BİRLİĞİ

Özvar'ın ikinci müjdesi, yaklaşık 800 yıllık geçmişe sahip Alanya Tersanesine yönelik oldu. Tarihi yapının turizmin yanı sıra eğitim ve araştırma amacıyla değerlendirilmesini isteyen Özvar, Genelkurmay Başkanlığı, Deniz Kuvvetleri Komutanlığı ve yurt dışındaki benzer tersanelerle iş birliği geliştirilmesini önerdi.
ALKÜ Rektörü Prof. Dr. Kenan Ahmet Türkdoğan ile konuyu görüştüklerini belirten Özvar, "Deniz Kuvvetleri, Genelkurmay Başkanlığı ve ilgili birimlerle de temas etmemiz gerektiğini düşünüyorum. Denizcilik alanında ilerlemek istiyorsak bu iş birliği mutlaka kurulmalıdır. Alanya Tersanesinden eğitim ve araştırma bakımından daha fazla yararlanabileceğimiz bir model oluşturmamız gerekiyor. Avrupa'da benzer tarihlerde kurulmuş birkaç büyük tersane bulunuyor. Bunların bir kısmı ilgili ülkelerin deniz kuvvetleriyle yakın iş birliği içerisinde çalışıyor. Rektörümüzden ve üniversite yönetiminden, bu tersanelerle temasa geçerek kardeş şehir veya kurum iş birliği protokolü oluşturulmasını rica ediyoruz. İnşallah önümüzdeki yıl tersanemizin 800. yılını da kutlayacağız. Acaba bu tersaneyi yalnızca turistik bir mekan olarak değil, eğitim ve araştırma amacıyla da kullanabilir miyiz? Bunu birlikte değerlendirmemiz gerektiği kanaatindeyim" ifadelerini kullandı.

TROPİKAL TARIMA BİLİMSEL DESTEK

Özvar'ın üçüncü müjdesi ise Alanya'nın önemli üretim alanlarından tropikal tarıma ilişkin oldu. ALKÜ'nün bu alandaki bilimsel araştırmalarına destek vereceklerini açıklayan Özvar, üniversitenin bölgenin tarımsal ihtiyaçlarına yönelik çalışmalarını geliştirmesi gerektiğini belirtti.
ALKÜ Rektörü Prof. Dr. Kenan Ahmet Türkdoğan, Alanya Ziraat Odası Başkanı Tahir Göktepe ve Alanya Tropikal Meyve Üreticileri Birliği Başkanı Ali Hüddoğlu ile Konaklı'da gerçekleştirdiği sera ziyaretine değinen Özvar, "Hocalarımızla birlikte gerçekleştirdiğimiz bu ziyarette üreticilerimizi dinledik. Antalya'dan Alanya'ya gelirken yol boyunca bahçeleri gördüm. Gerçekten son derece büyük bir kapasite var. Burada önemli sayıda insan çalışıyor. Bölgenin ihtiyaçları yalnızca eğitim, tekniker ve teknisyen yetiştirilmesiyle sınırlı değil. Burada mühendislik, sağlık ve tıp alanlarında da önemli fırsatlar bulunuyor. Üniversitemizin araştırmaya ağırlık verecek misyonlarını da düşünmemiz gerekiyor" dedi. Haber Merkezi


ALTSO Başkanı Mustafa Tuna ve yönetimi, Alanya Kaymakamı Şakir Öner Öztürk'ü makamında ziyaret etti.

ALTSO YÖNETİMİNDEN İKİ ÖNEMLİ TEMAS

ALTSO Başkanı Mustafa Tuna ve yönetim kurulu üyeleri, Alanya Kaymakamı Şakir Öner Öztürk ile Cumhuriyet Başsavcısı Abdullah Sert'i makamlarında ziyaret etti.

Alanya Ticaret ve Sanayi Odası (ALTSO) Yönetim Kurulu Başkanı Mustafa Tuna, başkan yardımcıları ve yönetim kurulu üyeleriyle birlikte Alanya Kaymakamı Şakir Öner Öztürk ve Alanya Cumhuriyet Başsavcısı Abdullah Sert'e ziyarette bulundu. Görüşmelerde yeni görev dönemine başlayan ALTSO yönetimine başarı dilekleri iletildi.
Kaymakam Şakir Öner Öztürk, ALTSO heyetini makamında ağırlayarak Mustafa Tuna ve yönetimine çalışmalarında başarılar diledi. Tuna da misafirperverliği ve iyi dilekleri için Kaymakam Öztürk'e teşekkür etti. ALTSO heyeti, Cumhuriyet Başsavcısı Abdullah Sert'i de makamında ziyaret etti. Başsavcı Sert, yeni yönetimi tebrik ederek başarı dileklerini iletti. Tuna, nazik ev sahipliğinden dolayı Başsavcı Sert'e teşekkür etti.
Erdal Ataoğlu


Prof. Dr. İsmail Erkin'in Dünya Geleneksel Tıp Forumu Konseyine üye olarak atandığı bildirildi.

ALANYA'DAN ULUSLARARASI BAŞARI

Alanya'da yaşayan Geleneksel Tıp Vakfı Başkanı Prof. Dr. İsmail Erkin'in, Dünya Geleneksel Tıp Forumu Konseyine dört yıllığına üye olarak atandığı bildirildi.

Geleneksel Tıp Vakfı Başkanı Prof. Dr. İsmail Erkin'in, Dünya Geleneksel Tıp Forumu Konseyine dört yıllığına üye olarak atandığı açıklandı. Alanya'da yaşayan Erkin, geleneksel tıp alanındaki çalışmalarını uluslararası platformda sürdürecek.

DÖRT YIL GÖREV YAPACAK

Prof. Dr. İsmail Erkin'in yeni görevi kapsamında farklı ülkelerden uzmanlarla bilgi paylaşımı ve iş birliği çalışmalarında yer alması bekleniyor. Erkin'in dört yıllık görev süresince geleneksel tıp alanındaki uluslararası ortak çalışmalara katkı sunması hedefleniyor.
Hamdi Acet


Mustafa Tuna ve beraberindeki heyet, Alanya Cumhuriyet Başsavcısı Abdullah Sert ile bir araya geldi.



Çukurlu yollara SERT TEPKİ

Alanya'da yağışların ardından sokak ve caddelerde oluşan çukurlardan şikayet eden sürücüler, araçlarının zarar gördüğünü belirterek bozuk yolların onarılması için yetkililere çağrıda bulundu.

Alanya'da ilçe merkezi ve çevre mahallelerdeki bazı sokak ve caddelerde oluşan çukurlar, vatandaşların şikayetlerine neden oluyor. Özellikle yağışların ardından suyla dolan çukurların fark edilmesinin güçleştiğini belirten sürücüler, bozuk yollar nedeniyle araçlarında maddi hasar meydana geldiğini ifade ediyor.
Çukurların özellikle gece saatlerinde sürüş güvenliği açısından sorun oluşturduğunu dile getiren vatandaşlar, araçlarının ön düzen ve süspansiyon sistemlerinde arızalar yaşadıklarını, bu nedenle tamir masraflarıyla karşı karşıya kaldıklarını belirtiyor. Vatandaşlar, Alanya Belediyesinden merkez ve kırsal mahallelerdeki yoğun kullanılan yollarda inceleme yapılmasını, özellikle derin çukurların öncelikli olarak kapatılmasını ve bakım çalışmalarının hızlandırılmasını istiyor. Tülay Şengün

Kaymakam Şakir Öner Öztürk, Demirtaş Çok Programlı Anadolu Lisesinde öğrencilerle sohbet etti.



KAYMAKAM ÖZTÜRK ÖĞRENCİLERLE BULUŞTU

Alanya Kaymakamı Şakir Öner Öztürk, Demirtaş Çok Programlı Anadolu Lisesini ziyaret ederek okulun eğitim alanları ve öğrenci pansiyonunda incelemelerde bulundu.

Alanya Kaymakamı Şakir Öner Öztürk, İlçe Jandarma Komutanı Yarbay Hüseyin Direk ile birlikte Demirtaş Çok Programlı Anadolu Lisesini ziyaret etti. Eğitim alanlarını ve öğrenci pansiyonunu inceleyen Öztürk, okulun genel durumu hakkında yetkililerden bilgi aldı.
Sınıfları gezerek öğrencilerle dersleri ve gelecek hedefleri üzerine sohbet eden Öztürk, öğretmenlerle de eğitim faaliyetlerini değerlendirdi. Kaymakam Öztürk, öğrencilere başarılar, okul yönetimi ve öğretmenlere çalışmalarında kolaylıklar diledi.
Haber Merkezi



Alanyaspor Başkanı Hasan Çavuşoğlu ve beraberindeki yöneticiler, Başsavcı Hikmet Fazıl Balcı'yı ziyaret etti.

ÇAVUŞOĞLU'NDAN BAŞSAVCI BALCI'YA ZİYARET

Alanyaspor Başkanı Hasan Çavuşoğlu ve beraberindeki kulüp yöneticileri, Gazipaşa Cumhuriyet Başsavcısı Hikmet Fazıl Balcı'yı makamında ziyaret ederek kulüp forması hediye etti.

Corendon Alanyaspor Başkanı Hasan Çavuşoğlu, Asbaşkan Enver Vural ve Yönetim Kurulu Üyesi Mustafa Yürekli, Gazipaşa Cumhuriyet Başsavcısı Hikmet Fazıl Balcı'ya makamında ziyarette bulundu. Görüşmenin ardından Başkan Çavuşoğlu, misafirperverliğinden dolayı Başsavcı Balcı'ya teşekkür ederek Alanyaspor forması takdim etti. Haber Merkezi


Gazipaşa'da Atatürk Caddesi ile İnönü Caddesi'ni bağlayacak yeni yol için çalışmalar sürüyor.

Gazipaşa trafiğine ALTERNATİF YOL

Gazipaşa'da Atatürk Caddesi ile İnönü Caddesi'ni birbirine bağlayacak yeni yol için çalışmalar sürüyor. Altyapı ve taş duvar çalışmalarının tamamlanmasının ardından yolun ulaşıma açılması planlanıyor.

Gazipaşa'da ilçe merkezindeki trafik yoğunluğunu azaltmak ve mahalle sakinlerinin ulaşımını kolaylaştırmak amacıyla Yeni Mahalle'de imar yolu çalışmaları devam ediyor. Gazipaşa Belediyesi Fen İşleri Müdürlüğü ekipleri, yerleşimin bulunduğu ancak bugüne kadar araç yolu olmayan güzergahta çalışmalarını sürdürüyor. Atatürk Caddesi ile İnönü Caddesi arasında bağlantı sağlayacak yeni yolun, mahalle içi ulaşımı kolaylaştırması ve çarşı trafiğine alternatif oluşturması hedefleniyor.

ALTYAPI ÇALIŞMALARI SÜRÜYOR

Yeni yolun güvenli ve uzun ömürlü olması amacıyla bölgede taş duvar yapım çalışmaları gerçekleştiriliyor. Antalya Büyükşehir Belediyesi Su ve Atıksu İdaresi (ASAT) ekipleri de eş zamanlı olarak su ve kanalizasyon altyapısının yenilenmesine yönelik çalışmalar yürütüyor. Altyapı işlemlerinin tamamlanmasının ardından yolun yaya ve araç trafiğine açılması planlanıyor.

BAŞKAN YILMAZ YERİNDE İNCELEDİ

Gazipaşa Belediye Başkanı Mehmet Ali Yılmaz, Yeni Mahalle'deki çalışmaları yerinde inceleyerek ekiplerden bilgi aldı. İlçeye yeni alternatif yollar kazandırmaya devam ettiklerini belirten Yılmaz, "Yeni Mahallemizde imar yollarımızı açmaya devam ediyoruz. Atatürk Caddemizi İnönü Caddemize bağlayan alternatif yolumuzu açtık. Yol güvenliği için bugün ekiplerimiz taş duvar çalışması yapıyor. Aynı zamanda ASAT ekiplerimiz de altyapı çalışmalarını sürdürüyor. Altyapı çalışmaları tamamlandığında yolumuzu ulaşıma açacağız. Gazipaşa'mıza ve mahalle sakinlerimize hayırlı uğurlu olsun" dedi.
Yeni yolun hizmete girmesiyle birlikte Yeni Mahalle'deki ulaşımın kolaylaşması ve ilçe merkezindeki trafik yoğunluğunun azaltılmasına katkı sağlanması bekleniyor. Haber Merkezi


MÜSİAD Alanya ve Genç MÜSİAD Alanya yöneticileri, ALTSO Başkanı Mustafa Tuna ile bir araya geldi.

ALTSO'DA EKONOMİ VE İŞ BİRLİĞİ GÜNDEMİ

MÜSİAD ve Genç MÜSİAD Alanya yöneticileri, ALTSO Başkanı Mustafa Tuna ile bir araya gelerek iş dünyasının ihtiyaçlarını ve ortak çalışma imkanlarını değerlendirdi.

MÜSİAD Alanya Şube Başkanı Celil Kara, Genç MÜSİAD Alanya Şube Başkanı Mehmet Miraç Selçuk ve yönetim kurulu üyeleri, Alanya Ticaret ve Sanayi Odası (ALTSO) Yönetim Kurulu Başkanı Mustafa Tuna'ya hayırlı olsun ziyaretinde bulundu. Görüşmede Alanya iş dünyasının ihtiyaçları, genç iş insanlarının ekonomiye kazandırılması ve kurumlar arasında geliştirilebilecek iş birlikleri ele alındı.

ORTAK PROJELER GÜNDEME GELDİ

Görüşmede, önümüzdeki dönemde hayata geçirilmesi planlanan ortak çalışmalar ve projelerle Alanya ekonomisine katkı sağlanması temennisi dile getirildi. ALTSO Başkanı Mustafa Tuna, ziyaretlerinden dolayı MÜSİAD Alanya ve Genç MÜSİAD Alanya başkanları ile yönetim kurulu üyelerine teşekkür etti. Tülay Şengün


Mustafa Tuna, MÜSİAD heyetine ziyaretlerinden dolayı teşekkür etti.



EĞİTİM MASAYA YATIRILDI

Alanya İlçe Milli Eğitim Müdürü Yusuf Yılmaz, Bakanlık müfettişleri Osman Bozkan ve Hakan Hatunoğlu ile bir araya gelerek Türkiye Yüzyılı Maarif Modeli ve okul denetimlerini değerlendirdi.
Alanya İlçe Milli Eğitim Müdürü Yusuf Yılmaz, Milli Eğitim Bakanlığı müfettişleri Osman Bozkan ve Hakan Hatunoğlu ile Alanya Öğretmenevinde düzenlenen değerlendirme ve istişare toplantısında bir araya geldi. Toplantıda Türkiye Yüzyılı Maarif Modeli ve okul denetimlerine ilişkin konular ele alındı. Yusuf Yılmaz, sosyal medya hesabından yaptığı paylaşımda Bakanlık müfettişleriyle eğitim süreçlerine ilişkin değerlendirme ve istişarelerde bulunduklarını belirtti. Haber Merkezi


Farklı ülkelerden gelen öğrenci ve akademisyenler, ALKÜ'de ilk yardım eğitimi aldı.

ALKÜ'DE ULUSLARARASI İLK YARDIM EĞİTİMİ

Alanya Alaaddin Keykubat Üniversitesi, Erasmus+ programı kapsamında Romanya, Slovenya, Hırvatistan ve Polonya'dan gelen öğrenci ve akademisyenleri ağırladı. Beş günlük programda ilk yardım ve acil müdahale eğitimleri verildi.

Alanya Alaaddin Keykubat Üniversitesi (ALKÜ) koordinatörlüğünde düzenlenen Erasmus+ Karma Yoğun Programı "First Aid Across Borders"ın yüz yüze eğitim aşaması tamamlandı. Romanya, Slovenya, Hırvatistan ve Polonya'daki üniversitelerden gelen öğrenci ve akademisyenlerin katıldığı programın teorik bölümü 26-30 Ekim tarihlerinde çevrim içi, uygulamalı bölümü ise 9-13 Kasım tarihlerinde ALTSO Turizm Meslek Yüksekokulu Konferans Salonu'nda gerçekleştirildi.
Programın açılışına Proje Koordinatörü ve Rektör Yardımcısı Prof. Dr. Atıf Bayramoğlu, Rektör Yardımcıları Prof. Dr. Mehmet Kılıç ve Prof. Dr. Işık Bayraktar ile akademisyenler ve öğrenciler katıldı.

İLK YARDIM UYGULAMALI ANLATILDI

Beş günlük eğitim sürecinde katılımcılara temel ilk yardım uygulamaları, yetişkin, çocuk ve bebeklerde kalp masajı ve solunum desteğini kapsayan kardiyopulmoner resüsitasyon (CPR), otomatik eksternal defibrilatör (AED) kullanımı, Heimlich manevrası ve acil durum müdahaleleri anlatıldı. Maketler ve simülasyonlarla desteklenen eğitimlerde öğrenciler, teorik bilgilerini uygulama fırsatı buldu. Prof. Dr. Atıf Bayramoğlu koordinasyonunda yürütülen çalışmalara ALKÜ Tıp Fakültesi öğretim üyeleri Prof. Dr. Mücahit Avcil, Prof. Dr. Jale Selli, Dr. Öğr. Üyesi Ayça Aracı ve Dr. Öğr. Üyesi Fatma Özlem Üner katkı sağladı. Farklı ülkelerden gelen katılımcılar, oluşturulan uluslararası çalışma gruplarında ilk yardım uygulamaları ve acil yardım sistemlerine ilişkin bilgi ve deneyimlerini paylaştı. Ülkelerin ilk yardım yaklaşımlarının karşılaştırıldığı eğitimlerde mesleki iş birliği ve kültürlerarası öğrenme üzerinde de duruldu.

ALANYA'NIN TARİHİ YERLERİNİ GEZDİLER

Eğitim programının yanı sıra uluslararası katılımcılar için sosyal ve kültürel etkinlikler düzenlendi. Öğrenci ve akademisyenler, Alanya Kalesi'ni ziyaret ederek kentin tarihi hakkında bilgi aldı. Syedra Antik Kenti gezisinde ise bölgenin arkeolojik mirasını yakından tanıma fırsatı buldu.
Kültürel etkinliklerle farklı ülkelerden gelen katılımcıların iletişiminin güçlendirilmesi ve uluslararası akademik iş birliklerinin geliştirilmesi amaçlandı.

SERTİFİKALARINI ALDILAR

Beş günlük yüz yüze eğitim programı, değerlendirme ve geri bildirim oturumunun ardından ALKÜ TEKMER Merkezi'nde düzenlenen sertifika töreniyle sona erdi. Programı başarıyla tamamlayan katılımcılara sertifikaları ve 3 AKTS kredisi kazandıklarını gösteren belgeler, Rektör Yardımcıları Prof. Dr. Atıf Bayramoğlu, Prof. Dr. Işık Bayraktar ve Prof. Dr. Mehmet Kılıç tarafından takdim edildi.
Erasmus+ "First Aid Across Borders" programıyla katılımcıların ilk yardım ve acil durumlara müdahale becerilerinin geliştirilmesinin yanı sıra ALKÜ'nün uluslararası akademik iş birliklerinin güçlendirilmesi hedeflendi. Haber Merkezi


Alanya İlçe Müftülüğü tarafından sanayi esnafına yönelik ziyaret programı düzenlendi.

Müftülükten sanayi esnafına gönül ziyareti

Alanya İlçe Müftülüğü tarafından düzenlenen programda sanayi esnafıyla bir araya gelinerek sohbet edildi, esnafa pilav üstü kavurma ikramında bulunuldu.

Alanya İlçe Müftülüğü, sanayi esnafına yönelik ziyaret programı gerçekleştirdi. İlçe Müftüsü Mehmet Seven'in himayelerinde, Müftülük Gençlik Koordinatörlüğünün katkılarıyla düzenlenen program kapsamında sanayi esnafıyla bir araya gelindi. Esnafın işleri ve günlük yaşamı hakkında sohbet edilen ziyaretlerde birlik, beraberlik ve dayanışma mesajları verildi.

ESNAFA KAVURMA İKRAM EDİLDİ

Program kapsamında sanayi esnafına pilav üstü kavurma ikramında bulunuldu. Ziyaretlerle esnafla gönül bağlarının güçlendirilmesi ve toplumsal dayanışmanın artırılması amaçlandı. Alanya Müftülüğü, organizasyona katkı sunan din görevlilerine ve emeği geçenlere teşekkür etti. Haber Merkezi

MİLLİLERİN FRANSA SINAVI YARIN

UEFA Uluslar A Ligi'nde mücadele eden A Milli Futbol Takımı, gruptaki son maçında 15 Kasım Pazar günü deplasmanda Fransa ile karşılaşacak. Belçika yenilgisinin ardından Fransa'ya konuk olacak ay-yıldızlılar, grup aşamasını puan alarak tamamlamayı hedefliyor.



A Milli Futbol Takımı, UEFA Uluslar A Ligi 1. Grup'taki altıncı ve son karşılaşmasında Fransa ile karşı karşıya gelecek. Fransa'nın Bordeaux kentindeki Matmut Atlantique Stadyumu'nda oynanacak mücadele, yarın Türkiye saatiyle 22.45'te başlayacak. Karşılaşma ATV ekranlarından canlı yayımlanacak.

BELÇİKA YENİLGİSİNİN ARDINDAN FRANSA DEPLASMANI

Teknik Direktör Sergen Yalçın yönetimindeki A Milli Takım, 12 Kasım Perşembe günü İzmir Gürsel Aksel Stadyumu'nda oynanan karşılaşmada Belçika'ya 2-1 mağlup oldu. Ay-yıldızlıların tek golünü Arda Güler kaydetti. UEFA Uluslar A Ligi'nde oynadığı 5 karşılaşmadan puan çıkaramayan milliler, Fransa deplasmanında gruptaki ilk puanlarını almak için mücadele edecek.

OZAN KABAK FORMA GİYEMEYECEK

Belçika karşılaşmasında gördüğü sarı kart nedeniyle cezalı duruma düşen milli futbolcu Ozan Kabak, Fransa maçında forma giyemeyecek. Türkiye Futbol Federasyonu, savunma oyuncusunun milli takım kampından izinli olarak ayrıldığını açıkladı. Ay-yıldızlı ekip, karşılaşma öncesindeki son antrenmanını bugün Türkiye saatiyle 20.00'de Matmut Atlantique Stadyumu'nda gerçekleştirecek. Teknik Direktör Sergen Yalçın'ın maç öncesi basın toplantısı ise saat 19.30'da düzenlenecek. Erdal Ataoğlu

ALANYASPOR'DA YOĞUN MESAİ

Corendon Alanyaspor, Kasımpaşa maçı hazırlıklarını sabah salonda akşam ise sahada gerçekleştirdiği antrenmanlarla sürdürdü.



ALANYASPOR'UN TEKNİK EKİBİ BELLİ OLDU



Corendon Alanyaspor, 2026-2027 sezonunda Teknik Direktör Uğur Uçar yönetiminde görev yapacak 10 kişilik teknik kadrosunu açıkladı.

Trendyol Süper Lig ekiplerinden Corendon Alanyaspor, Teknik Direktör Uğur Uçar'ın ekibinde görev alacak isimleri duyurdu. Turuncu-yeşilli kulübün açıkladığı 10 kişilik teknik kadroda yardımcı antrenörler, atletik performans antrenörleri, kaleci antrenörleri ve analistler yer aldı.

YARDIMCILARI BELLİ OLDU

Uğur Uçar'ın teknik ekibinde Erkan Ferin ve Tamer Sivrikaya yardımcı antrenör, Koray Akyüz ise teknik direktör asistanı ve yardımcı antrenör olarak görev yapacak. Atletik performans antrenörlüğünü Giovanni Melchiorre ve Ali Can Sümbül üstlenirken, kaleci antrenörleri Bekir Öztürk ve Selçuk Mallı olacak. Ömer Faruk Kırıcı ile Samet Güleç ise analist olarak görev alacak. Alanyaspor'un yeni teknik ekibi, Uğur Uçar yönetiminde takımın ligdeki çalışmalarını sürdürecek.
Erdal Ataoğlu

Trendyol Süper Lig ekiplerinden Corendon Alanyaspor, milli aranın ardından Kasımpaşa karşılaşmasının hazırlıklarına çift antrenmanla devam etti. Teknik Direktör Uğur Uçar yönetimindeki turuncu-yeşilliler, günün ilk çalışmasını salonda gerçekleştirdi. Futbolcular, sabah antrenmanında fitness ve kuvvet çalışmalarına ağırlık verdi.

AKŞAM SAHADA ÇALIŞTILAR

Günün ikinci antrenmanı ise sahada gerçekleştirildi. Isınma hareketleriyle başlayan çalışma, pas ve şut organizasyonlarıyla devam etti. Turuncu-yeşilliler, akşam antrenmanını taktiksel çalışmayla tamamladı. Corendon Alanyaspor, Kasımpaşa karşılaşmasının hazırlıklarını bugün yapacağı antrenmanla sürdürecek.
Erdal Ataoğlu

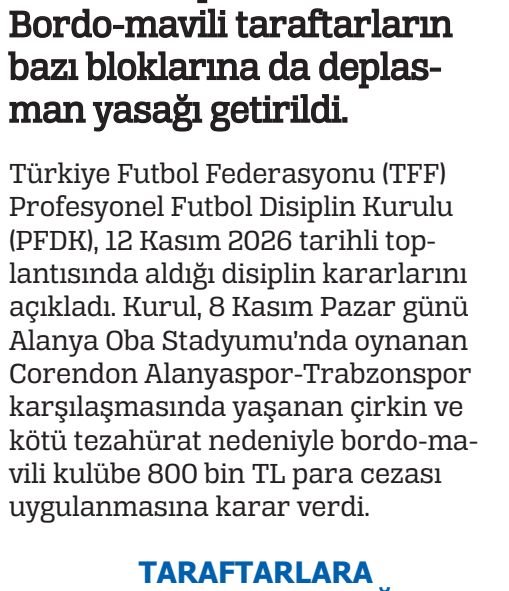

PFDK, Alanya'daki karşılaşmada yaşanan çirkin ve kötü tezahürat nedeniyle Trabzonspor'a 800 bin TL ceza verdi.

ALANYA'DAKİ MAÇIN FATURASI 800 BİN TL

Profesyonel Futbol Disiplin Kurulu, Alanyaspor ile oynanan karşılaşmada taraftarlarının çirkin ve kötü tezahüratı nedeniyle Trabzonspor'a 800 bin TL para cezası verdi. Bordo-mavili taraftarların bazı bloklarına da deplasman yasağı getirildi.

Türkiye Futbol Federasyonu (TFF) Profesyonel Futbol Disiplin Kurulu (PFDK), 12 Kasım 2026 tarihli toplantısında aldığı disiplin kararlarını açıkladı. Kurul, 8 Kasım Pazar günü Alanya Oba Stadyumu'nda oynanan Corendon Alanyaspor-Trabzonspor karşılaşmasında yaşanan çirkin ve kötü tezahürat nedeniyle bordo-mavili kulübe 800 bin TL para cezası uygulanmasına karar verdi.

TARAFTARLARA DEPLASMAN YASAĞI

PFDK kararında, Trabzonspor taraftarlarının çirkin ve kötü tezahürat eylemini bu sezon deplasmanda altıncı kez gerçekleştirdiği belirtildi. Futbol Disiplin Talimatı'nın 53. maddesi kapsamında verilen para cezasının yanı sıra Alanya'daki karşılaşmada misafir tribün A ve B bloklarında bulunan seyircilerin elektronik bilet kartlarının bloke edilmesine karar verildi. Söz konusu taraftarlar, Trabzonspor'un bir sonraki deplasman karşılaşmasına giriş yapamayacak.
Erdal Ataoğlu

akdenizPARK

ALIŞVERİŞ VE EĞLENCE MERKEZİ

ALIŞVERİŞİN EN GÜÇLÜ ADRESİ

adidas
ALAİYE PİLAVCISI
Altınbaş
ALTINYILDIZ CLASSICS
Arby's
ARMAĞAN Armağandır Çocuk Olmak!
AYAKKABI DÜNYASI
KÖFTECİ AYHANET SINCE 1996
UNITED COLORS OF BENETTON.
Club BEYMEN
Bilezzik Altın Kaplama Takı Ürünleri
BOYNER
Brooks Brothers
BURGER KING
Burger Yiyelim Yerli Burger
cacharel
COLIN'S
D&R MUSIC BOOK STORE
D'S damat
DeFacto
DEICHMANN
DOİS
ECRÖU
EKOL
EMO Optik
ESPRESSOLAB
"for you" Eva M ACCESSORIES
FREDERIC PATRIC PARFUM
G LINGERIE
GRACE SHINE
hayS
HD İSKENDER
HOTİÇ
hummel
KAHVE DÜNYASI
KİĞILI 1938
kitikate
KOTON
kuqpeli accessories
LTB
LOFT
LUFIAN
MAD PARFUMEUR
mavi
NaraMaxx
NASA U.S
NetWork
AKDENİZ OYUN PARKI
ÖZSÜT 1938
Penti
pierre cardin PARIS
PİDEM
POPEYES
Pratik Optik
PROVOQ
saat&saat Türkiye'nin Saatçisi
Samsonite
So CHIC...
Seyyah DÖNER LOKANTASI
SPORTIVE
SİNA PIRLANTA
STORKS DIAMOND
SNEAKS UP
SUBWAY
sunset optik
TAC
Tavuk Dünyası
TERRA PİZZA pizzapizza
TOGO
TOYZZ SHOP "Oyuncakçınızz"
U.S. POLO ASSN. SINCE 1890
watsons
YÜKSELLER İLETİŞİM TEKNOLOJİLERİ
YVES ROCHER
ZEN diamond
BELLA MAISON
lovAi
AFYON LOKUM atölyesi Paylaştıkça Bereketlenir
GreenSalads
USTA DÖNERCİ
activ BABY STORE
Türk Telekom
TURKCELL
E
vodafone

82 SEÇKİN MARKA

Detaylı bilgi için web sitemizi ziyaret edebilir, bizi sosyal medyada takip edebilirsiniz.

Akdeniz Park AVM bir ULPAŞ AŞ www.ulpas.com kuruluşudur.

Mahmutlar Mah. 130. Sokak No : 3 ALANYA / ANTALYA

0242 511 1461

akdenizparkavm
www.akdenizpark.com.tr