KUTSİ BU AKŞAM PASHA'DA



Türk müziğinin sevilen isimlerinden Kutsi, bu akşam Alanya'nın seçkin eğlence mekanlarından Pasha Restaurant'ta sahne alacak. Deniz ve Alanya Kalesi manzarası, şık atmosferi ve özel müzik programlarıyla dikkat çeken mekan, müzikseverleri ağırlayacak.

Alanya'da canlı müzik ve gastronomiyi bir araya getiren Pasha Et & Balık Restaurant, bu akşam ünlü sanatçı Kutsi'yi konuk edecek. Sevilen şarkıları ve güçlü yorumuyla geniş bir dinleyici kitlesine sahip olan Kutsi, Pasha sahnesinde hayranlarıyla buluşacak. Daha önce de Pasha sahnesinde hayranlarıyla buluşan Kutsi, yoğun istek üzerine yeniden aynı mekanda sahne alarak sevilen şarkılarını Alanyalı müzikseverler için seslendirecek.



Whatsapp İhbar Hattı: +90 541 516 82 07 Santral: 0242 513 6 513

ALANYA TÜRK

1881-∞

6 KASIM 2026 CUMA www.alanyaturk.com Fiyatı: 10 TL

DÜSEN KASEİNOV'DAN TÜRKDOĞAN'A ZİYARET



Düsen Kaseinov, Mustafa Türkdoğan'ı ziyaret etti.

Türk dünyasının önemli isimlerinden Düsen Kaseinov'un Alanya ziyaretinde kültürel birlik ve kardeşlik bağları öne çıktı.

Kazakistan'ın önceki dönem Kültür Bakanı ve TÜRKSOY'un önceki dönem Genel Sekreteri Düsen Kaseinov, MHP Alanya İlçe Başkanı Mustafa Türkdoğan'ı ziyaret etti. Türk dünyasının ortak değerlerinin konuşulduğu buluşmada Kaseinov, AlanyaTürk Gazetesi'nin yayın kalitesi ve sayfa düzenine de övgüde bulundu. **5'TE**



KONUTTA ZİRVE SATIŞTA FREN

Alanya, yabancılara 3 bin 201 konut satışıyla Türkiye'de ilçeler arasında zirvede yer alırken, satışlar geçen yıla göre yüzde 5,7 geriledi. Sektör temsilcileri, düşüşün nedenlerini ve çözüm yollarını AlanyaTürk'e anlattı.



Alanya, yabancıya konut satışında Türkiye'nin lider ilçesi oldu.

Yabancıya konut satışında Türkiye'nin zirvesindeki Alanya'da, sektördeki durgunluk kent ekonomisine de yansıyor. Alanya Emlak Komisyoncuları Derneği (ALEKOD) Başkanı Abdullah Tuncer ile TTPP Emlak Profesyonelleri Derneği Yönetim Kurulu Başkanı Mehmet Ekinci, yabancı talebindeki değişimi, ikamet uygulamalarını ve 2027 beklentilerini AlanyaTürk'e değerlendirdi.

"YABANCI TALEBİ KAYDI"

ALEKOD Başkanı Abdullah Tuncer, yabancı konut talebinin ikamet kısıtlamaları nedeniyle başka ülkelere yöneldiğini savundu. Ekonomik sıkıntılar ve bölgesel savaşların da satışları etkilediğini belirten Tuncer, döviz bazında konut fiyatlarının gerilediğini, finansman sıkıntısı yaşayan müteahhitlerin maliyetin altında satış yaptığını söyledi. Kısıtlamaların kaldırılmasının olumlu etkilerinin görülmeye başlandığını belirten Tuncer, ulaşım ve altyapı sorunlarının çözülmesini, yurt dışı tanıtımında ortak projelere ağırlık verilmesini istedi.



Abdullah Tuncer

"YATIRIMCI GÜVEN ARIYOR"

TTPP Başkanı Mehmet Ekinci, artan yaşam maliyetleri, kredi sıkıntısı ve ikamet belirsizliklerinin yabancı yatırımcıyı frenlediğini söyledi. Konut fiyatlarının döviz bazında yükseldiğini savunan Ekinci, Rusya ve Ukrayna pazarlarının önemini koruduğunu, Avrupa'dan talebin arttığını belirtti. Durgunluğun inşaattan mobilyaya, esnaftan istihdama kadar birçok alanı etkilediğini vurgulayan Ekinci, 2027'de hareketlilik için ikamet ve kısa dönem kiralama politikalarında öngörülebilirlik sağlanmasını, yatırımcı güveninin ve uluslararası tanıtımın güçlendirilmesini istedi. **5'TE**



Mehmet Ekinci



Kaymakam Öztürk, Oda Başkanı Ali Akkaya ve yönetimiyle görüştü.

Öztürk şoför esnafını dinledi

Alanya Kaymakamı Şakir Öner Öztürk, Şoförler, Nakliyeciler, Otomobilciler Esnaf Odası Başkanı Ali Akkaya ve yönetimini ziyaret etti. Görüşmede şoför esnafının sorunları, talep ve beklentileri ele alındı. **4'TE**



ALTSO Başkanı Mustafa Tuna, Turizm Komisyonu üyeleriyle bir araya geldi.

Alanya turizmi masaya yatırıldı

ALTSO Başkanı Mustafa Tuna, Turizm Komisyonu Başkanı Muzaffer Barcın ve komisyon üyeleriyle bir araya geldi. Toplantıda Alanya turizminin mevcut durumu, sektörün beklentileri, uluslararası tanıtım ve alternatif turizm çalışmaları değerlendirildi. **2'DE**



ÇAVUŞOĞLU'NDAN KRİTİK TEMASLAR

Mevlüt Çavuşoğlu, Abu Dabi'deki NATO Parlamenter Asamblesi toplantılarında bölgesel güvenlik ve uluslararası iş birliği konularını değerlendirdi.

Önceki dönem Dışişleri Bakanı, AK Parti Antalya Milletvekili ve NATO PA Türk Grubu Başkanı Mevlüt Çavuşoğlu, Abu Dabi'deki toplantılara katıldı. Görüşmelerde Akdeniz ve Orta Doğu'nun güvenliği ele alınırken Çavuşoğlu, yeni göreve seçilen Mehmet Muharrem Kasapoğlu'nu tebrik etti. **5'TE**

ŞEHİDİMİZ BUGÜN ANILACAK

Şehit Topçu Er Yusuf Önder, şehadetinin 8. yılında bugün Alanya Garnizon Şehitliği'nde düzenlenecek programla anılacak.

Hakkari'nin Şemdinli ilçesinde 2018 yılında şehit düşen Yusuf Önder için EMŞAV Alanya İlçe Başkanlığı tarafından anma programı düzenlenecek. Bugün saat 13.45'te gerçekleştirilecek programda şehidimiz dualarla anılacak. **5'TE**

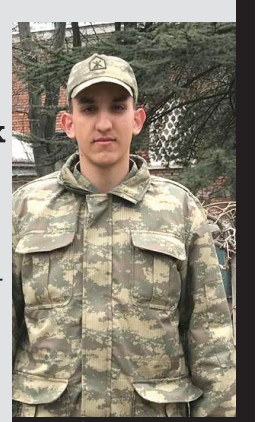

Şehit Topçu Er Yusuf Önder, bugün anılacak.

Taha Miraç'a 5,3 milyonluk destek

Alanya'da DMD kas hastası Taha Miraç Kevkir için düzenlenen yardım kampanyasında eğitim camiasının desteğiyle 5 milyon 295 bin 490 lira toplandı. **4'TE**

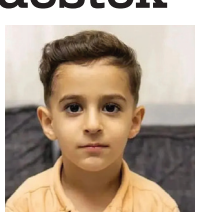



Uluslararası barmenler Eurasia Mixology Cup 2026 için Alanya'da buluşacak.

Mixoloji ustaları Alanya'da buluşuyor

Avrupa ve Asya'dan profesyonel barmenleri buluşturacak Eurasia Mixology Cup 2026, 6-9 Kasım tarihleri arasında Alanya'da düzenlenecek. Uluslararası organizasyona NoxInn Deluxe Hotel ev sahipliği yapacak.

Alanya, uluslararası turizm ve gastronomi alanında önemli bir organizasyona daha hazırlanıyor. AYİY-DER, TAMDER ve TBT iş birliğinde, Uluslararası Barmenler Birliği (IBA) onayıyla gerçekleştirilecek Eurasia Mixology Cup 2026'da, farklı ülkelerden profesyonel barmenler yarışacak. Classic Bartending ve Flair Bartending kategorilerinde düzenlenecek yarışmaların yanı sıra mesleki eğitimler ve sektör buluşmaları da gerçekleştirilecek.

NOXINN DELUXE EV SAHİPLİĞİ YAPACAK

NoxInn Deluxe Hotel Genel Müdürü Mert Haskan, uluslararası bir organizasyonu Alanya'da ağırlamaktan gurur duyduklarını belirtti. Farklı ülkelerden gelecek katılımcılara Türk misafirperverliğini en iyi şekilde sunmayı hedeflediklerini ifade eden Haskan, etkinliğin Alanya'nın uluslararası tanıtımına ve gastronomi turizmine katkı sağlayacağına inandıklarını söyledi. Haber Merkezi


Başkan Mustafa Tuna, Turizm Komisyonu üyeleriyle bir araya geldi.

Alanya turizmi masaya yatırıldı

Alanya Ticaret ve Sanayi Odası (ALTSO) Başkanı Mustafa Tuna, Turizm Komisyonu Başkanı Muzaffer Barcın ve komisyon üyeleriyle bir araya geldi. Toplantıda sektörün mevcut durumu, beklentileri ve gelecek döneme yönelik hedefler değerlendirildi.

Alanya Ticaret ve Sanayi Odası (ALTSO) Yönetim Kurulu Başkanı Mustafa Tuna, Turizm Komisyonu Başkanı Muzaffer Barcın ve komisyon üyeleriyle toplantı gerçekleştirdi. Görüşmede Alanya turizminin gelişimi, sektör temsilcilerinin beklentileri ve ortak çalışma imkanları ele alındı. Toplantıda, Alanya'nın uluslararası tanıtım faaliyetlerinin desteklenmesi, alternatif turizm seçeneklerinin geliştirilmesi ve kentin marka değerinin güçlendirilmesi konularında görüş alışverişinde bulunuldu. Turizm sektörünün tüm paydaşlarıyla iş birliğinin sürdürülmesi ve Alanya'nın uluslararası rekabet gücünün artırılmasına yönelik çalışmaların devam edeceği belirtildi. ALTSO Bülten


ALTSO'da Alanya turizminin geleceği değerlendirildi.

Akdeniz Üniversitesi, dünya sıralamasında 843'üncü sıraya yükseldi.



Türkiye'den 22 üniversite dünya ilk 1000'inde

2026 yılı dünya üniversite sıralamasında Türkiye'den 22 üniversite ilk 1000'e girdi. Sağlık Bilimleri Üniversitesi 225'inci sırayla Türkiye'nin en üst sıradaki üniversitesi olurken, Antalya'dan Akdeniz Üniversitesi 843'üncü sırada yer aldı.

CWTS Leiden Ranking 2026 sonuçlarına göre, bilimsel yayın hacmi esas alınarak hazırlanan dünya üniversite sıralamasında Türkiye'den 22 üniversite ilk 1000 içerisinde yer aldı. Sağlık Bilimleri Üniversitesi 225'inci sırayla Türkiye'den listeye giren üniversiteler arasında ilk sırada bulunurken, Hacettepe Üniversitesi 375'inci, İstanbul Teknik Üniversitesi 551'inci, Gazi Üniversitesi 573'üncü ve Ankara Üniversitesi 589'uncu sırada yer aldı. Türkiye'den 10 üniversite ise dünyanın ilk 750 üniversitesi arasına girdi.

AKDENİZ ÜNİVERSİTESİ 843'ÜNCÜ SIRADA

Antalya'nın köklü yükseköğretim kurumlarından Akdeniz Üniversitesi, dünya sıralamasında 843'üncü basamakta yer alarak ilk 1000'e girme başarısı gösterdi. Önceki sıralamada 877'nci sırada bulunan üniversite, 34 basamak yükseldi.

Açıklanan listede Ege Üniversitesi 603, İstanbul Üniversitesi 669, Yıldız Teknik Üniversitesi 679, Atatürk Üniversitesi 730, İstanbul Üniversitesi-Cerrahpaşa 745, Erciyes Üniversitesi 805, Orta Doğu Teknik Üniversitesi 814 ve Dokuz Eylül Üniversitesi 824'üncü sırada yer aldı. Akdeniz Üniversitesini Marmara Üniversitesi 853, Çukurova Üniversitesi 906, Fırat Üniversitesi 918, Selçuk Üniversitesi 937, Bursa Uludağ Üniversitesi 960, Koç Üniversitesi 975, Karadeniz Teknik Üniversitesi 979 ve Ondokuz Mayıs Üniversitesi 997'nci sıradan takip etti. Haber Merkezi

Kadınların ihracata katkısı 60 MİLYAR DOLARI AŞTI

Türkiye'de kadın çalışanların ihracata katkısı 60,1 milyar dolara ulaşırken, Uluslararası Ticarette Kadın Organizasyonu Derneği (UKODER), doğrudan ihracat yapan kadın girişimcilerin sayısını artırmak için çalışmalarını genişletiyor.


UKODER Başkanı Çiğdem Ağdağ, kadın ihracatçı sayısının artırılmasını hedeflediklerini söyledi.

Ticaret Bakanlığı verilerine göre kadın çalışanların ihracata katkısı 2013-2024 döneminde yüzde 90,3 artarken, ihracatçı firmalardaki kadın çalışan oranı 2025 yılında yüzde 29,5'e yükseldi. Kadınların orta-yüksek ve yüksek teknolojili ürün ihracatına katkısı ise 22,2 milyar dolara ulaştı. UKODER Başkanı ve Gümrük Müşaviri Çiğdem Ağdağ, kadınların kendi markalarıyla dünya pazarlarında daha fazla yer alması gerektiğini belirtti.

HEDEF DAHA FAZLA KADIN İHRACATÇI

Ağdağ, "Biz UKODER olarak kadın ihracatçı sayısını artırmayı hedefliyoruz. Kadınların yalnızca üretimin içinde değil, uluslararası ticaretin doğrudan tarafı olmasını istiyoruz" dedi. Kadın girişimcilerin bilgiye, finansmana ve uluslararası pazarlara erişiminin kolaylaştırılması gerektiğini vurgulayan Ağdağ, ihracata başlamak isteyen kadınlara rehberlik etmeyi amaçladıklarını söyledi.

UKODER'in de katıldığı Kadın Gücüyle Kalkınma Projesi kapsamında, Türkiye İhracatçılar Meclisi (TİM) ve TİM WINGS iş birliğiyle kadın girişimcilere e-ticaret, ihracat kredileri, devlet destekleri ve lojistik alanlarında eğitimler veriliyor. Programla daha fazla kadının kendi markasıyla uluslararası pazarlara açılması hedefleniyor. İHA


Özel gereksinimli gençlerin istihdamı için sektör temsilcileri bir araya geldi.

Özel gençler için istihdam çağrısı

Alanya Özel Eğitim Meslek Okulunda düzenlenen 2. Geleneksel Sektör Buluşması'nda, özel gereksinimli öğrencilerin mesleki becerilerinin iş dünyasıyla buluşturulması ve istihdam olanaklarının artırılması ele alındı.

Alanya Özel Eğitim Meslek Okulu, özel gereksinimli gençlerin çalışma hayatına katılımını desteklemek amacıyla 2. Geleneksel Sektör Buluşması'na ev sahipliği yaptı. Alanya İlçe Milli Eğitim Müdürü Yusuf Yılmaz'ın da katıldığı programda kamu kurumları, yerel yönetim ve özel sektör temsilcileri bir araya geldi. Toplantıda öğrencilerin eğitim süreçlerinde kazandıkları mesleki becerilerin istihdama dönüştürülmesi ve iş dünyasıyla iş birliğinin güçlendirilmesi konuları değerlendirildi.

İŞ DÜNYASINA DESTEK ÇAĞRISI

Buluşmada özel gereksinimli gençlerin çalışma hayatında daha fazla yer alabilmesi için işverenlere çağrıda bulunuldu. Öğrencilerin yeteneklerine uygun iş alanlarının oluşturulması, istihdam fırsatlarının artırılması ve sektörler arası iş birliğinin geliştirilmesi üzerinde duruldu. Programın, özel gereksinimli gençlerin ekonomik ve sosyal hayata katılımını güçlendirmesi ve fırsat eşitliği konusunda farkındalık oluşturması hedefleniyor. Tülay Şengün

ALANYA TÜRK
Yıl: 11 Sayı: 3452
YEREL SÜRELİ YAYIN Kuruluş: 13 Temmuz 2015
6 KASIM 2026 CUMA
İmtiyaz Sahibi
IŞIKALP MEDYA BASIN YAYIN DAĞITIM TİC. LTD. ŞTİ.
Tüzel Kişi Temsilcisi
Hasan CANTÜRK
Sorumlu Yazı İşleri Müdürü
Tülay ŞENGÜN
Hukuk Danışmanı
Av. Atilla DİLER
Av. Batuhan ŞAHİN
Sayfa Sekreteri
Yusuf Cengizhan YILDIRIM
İdare Adresi
Şekerhane Mah. Eczacılar Sokak Burak Apt. No:18/3 ALANYA
Telefon: 0 242 513 65 13
www.alanyaturk.com - alanyaturkgazetesi@gmail.com
UETS: 15131-31363-52619
Baskı: İHLAS MATBAACILIK
Yenigöl Mahallesi Serik Cad. Havaalanı Yolu Üzeri No:38 ANTALYA
Altınova / Muratpaşa / ANTALYA Tel: 0242 340 50 40
ABONE DAĞITIM: ALANYATÜRK Dağıtım 0242 513 6 513
BAYİ DAĞITIM : İlayda Basım Yayın Dağıtım LTD. ŞTİ.
0 (242) 512 32 87
ALANYATÜRK Gazetesi, basın meslek ilkelerine uymaya söz vermiştir.
KÖŞE YAZARLARININ SORUMLULUKLARI YAZARA AİTTİR.

Rezidans bahçesinde şüpheli ölüm

Alanya'da 10 katlı bir rezidansın 6'ncı katında yaşayan Ukrayna vatandaşı Viktioriya Güzel (47), binanın bahçesinde ölü bulundu. Dairesinin penceresinin açık olduğu belirlenen kadının ölümünde intihar ve cinayet ihtimalleri araştırılıyor.


Viktioriya Güzel'in kesin ölüm nedeni otopsiyle belirlenecek.

Olay, Alanya'nın Kadıpaşa Mahallesi Stad Caddesi üzerindeki Kurt Safir Rezidans'ta meydana geldi. Sabah saatlerinde binanın bahçesindeki toprak zeminde hareketsiz yatan kadını gören apartman sakinleri, durumu 112 Acil Çağrı Merkezi'ne bildirdi. İhbar üzerine olay yerine sevk edilen sağlık ekipleri, Ukrayna vatandaşı Viktioriya Güzel'in hayatını kaybettiğini belirledi. Rezidansın 6'ncı katında yaşadığı ve bir Türk vatandaşıyla evli olduğu öğrenilen Güzel'in dairesinin penceresinin açık olduğu tespit edildi. Yüksekten düşme ihtimali üzerinde duran polis, olayın intihar mı yoksa cinayet mi olduğunu araştırıyor. Savcılık ve polis ekiplerinin incelemelerinin ardından Güzel'in cansız bedeni, kesin ölüm nedeninin belirlenmesi amacıyla otopsi yapılmak üzere Alanya Belediye Morgu'na kaldırıldı. Olayla ilgili soruşturma başlatıldı. Erdal Ataoğlu

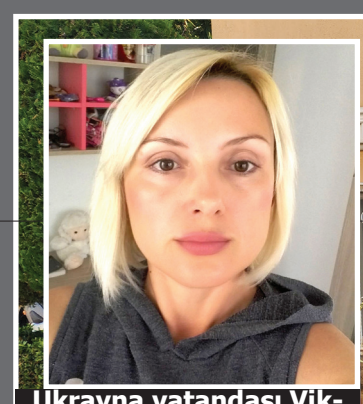
Ukrayna vatandaşı Viktioriya Güzel, rezidansın bahçesinde ölü bulundu

Polis ekipleri, şüpheli ölümle ilgili inceleme başlattı.

İki genci bıçaklayan şüpheli tutuklandı

Alanya'nın Hacet Mahallesi'nde üç kişi arasında çıkan kavgada iki genç bıçakla yaralandı. Olayın ardından gözaltına alınan 25 yaşındaki şüpheli, çıkarıldığı mahkemece tutuklandı.

Olay, Alanya'nın Hacet Mahallesi'nde meydana geldi. Henüz bilinmeyen nedenle üç kişi arasında başlayan tartışma kısa sürede kavgaya dönüştü. M.Y. (25), yanında bulunan bıçakla U.A. ve B.E.'yi yaraladı. İhbar üzerine olay yerine sevk edilen sağlık ekipleri, yaralıları ilk müdahalelerinin ardından hastaneye kaldırdı. İki gencin tedavilerinin sürdüğü öğrenildi. Olayın ardından polis ekiplerince gözaltına alınan M.Y., emniyetteki işlemlerinin tamamlanmasının ardından adliyeye sevk edildi. Nöbetçi mahkemece tutuklanan şüpheli, Alanya L Tipi Kapalı Ceza İnfaz Kurumu'na gönderildi. Haber Merkezi



Mahkemece tutuklanan şüpheli cezaevine gönderildi.



JASAT ekipleri, Kepez'deki evden hırsızlık olaylarını aydınlattı.

Elektrikli bisikletli hırsız tutuklandı

Antalya'nın Kepez ilçesinde evlerden hırsızlık yaptığı belirlenen şüpheli, JASAT ekiplerinin çalışmasıyla yakalandı. Şüphelinin evinde çalıntı malzemeler ve elektrikli bisikletler ele geçirilirken, 2024 yılında çalınan bir bisiklet de sahibine teslim edildi.

Antalya İl Jandarma Komutanlığına bağlı Jandarma Suç Araştırma Timi (JASAT) ekipleri, Kepez ilçesinde meydana gelen evden hırsızlık olaylarının aydınlatılması için Antalya Cumhuriyet Başsavcılığının talimatıyla çalışma başlattı. Yapılan araştırmada, olayların şüphelisinin M.S.Ş. olduğu ve hırsızlık yapılan adreslere elektrikli bisikletle gidip geldiği belirlendi. Şüphelinin evinde gerçekleştirilen aramada, olaylarda kullanılan elektrikli bisiklet ile çalıntı malzemeler ele geçirildi. Ayrıca şase numarası silinmiş başka bir elektrikli bisikletin, 2024 yılında Zeytinköy Mahallesi'nde çalındığı tespit edildi. Bisiklet sahibi L.B.'ye teslim edilirken, gözaltına alınan M.S.Ş. çıkarıldığı mahkemece tutuklanarak cezaevine gönderildi. Antalya Valiliği


Manavgat'ta beslediği pirana tarafından ısırılan Mehmet Demir hastanelik oldu.

Beslediği pirana elini parçaladı

Manavgat'ta 1,5 yıldır akvaryumunda beslediği ve "Netanyahu" adını verdiği pirana, sahibinin elini ısırarak yaraladı. Avucundan et koptuğunu belirten Mehmet Demir, yaşadığı olaya rağmen pirana beslemeye devam edeceğini söyledi.

Hatay'daki depremin ardından ailesiyle Manavgat'a yerleşen Mehmet Demir, yöneticiliğini yaptığı eğitim kurumunun taşınması sırasında akvaryumunu temizlemek istedi. Yaklaşık 1,5 yıldır beslediği iki piranayı başka bir akvaryuma aktarmaya çalışan Demir, balıkların büyüklüğü nedeniyle kepçe kullanamayınca eliyle almaya karar verdi. İlk balığı sorunsuz şekilde taşıyan Demir, "Netanyahu" adını verdiği ikinci piranın saldırısına uğradı. Avucundan ve parmağından yaralanan Demir, Manavgat Devlet Hastanesi'ndeki tedavisinin ardından taburcu edildi.

"YİNE PİRANA BESLEYECEĞİM"

Yaşadığı olayı anlatan Demir, "İlk piranayı elimle sorunsuz olarak aldım. Ne var ki ikinci balığı aldığımda avcumun ortasını ve parmağımı ısırdı. Avcumun ortasından demir para büyüklüğünde et kopardı" dedi. Balıkların taşınmasında uygun büyüklükte kepçe kullanılması gerektiğini belirten Demir, "Bu olay benim pirana beslemeyeceğim anlamı taşımıyor. Yine besleyebilirim" ifadelerini kullandı. İHA


Mehmet Demir, pirananın avucundan ve parmağından yaraladığını söyledi.



Bariyere çarpan otomobilde 1 ÖLÜ, 1 YARALI

Gazipaşa'da beton bariyere çarptıktan sonra takla atan otomobilde ağır yaralanan İbrahim Özdemir, sevk edildiği Alanya Eğitim ve Araştırma Hastanesi'nde hayatını kaybetti.


Kazada ağır yaralanan İbrahim Özdemir, Alanya'da hayatını kaybetti.

Kaza, Gazipaşa'nın Kahyalar Mahallesi Harçbel mevkisinde dün gece saat 01.00 sıralarında meydana geldi. Alanya'dan Gazipaşa istikametine seyir halinde olan Emre Ç. yönetimindeki 07 BBK 731 plakalı Tofaş marka otomobil, sürücüsünün direksiyon hakimiyetini kaybetmesi sonucu yol kenarındaki beton bariyere çarptıktan sonra takla atarak sürüklendi. Hurdaya dönen araçta sürücü Emre Ç. yaralanırken, yolcu İbrahim Özdemir ağır yaralandı. İhbar üzerine olay yerine sevk edilen sağlık ve polis ekipleri, yaralıları ilk müdahalelerinin ardından Gazipaşa Devlet Hastanesi'ne kaldırdı. Sürücü Emre Ç.'nin tedavisi burada sürerken, durumu ağır olan İbrahim Özdemir, Alanya Alaaddin Keykubat Üniversitesi (ALKÜ) Eğitim ve Araştırma Hastanesi'ne sevk edildi. Özdemir, doktorların tüm müdahalelerine rağmen hayatını kaybetti. İHA

Jandarmadan operasyon: 585 KİŞİ YAKALANDI

Antalya İl Jandarma Komutanlığı ekiplerinin 15 günlük çalışmasında, çeşitli suçlardan aranan 585 kişi yakalandı.

Yakalananlardan 197'sinin kesinleşmiş hapis cezası bulunduğu belirlenirken, ağır suçlardan aranan 6 kişi tutuklanarak cezaevine gönderildi.

Antalya İl Jandarma Komutanlığına bağlı Jandarma Suç Araştırma Timi (JASAT) ekipleri, 21 Ekim-4 Kasım tarihleri arasında aranan kişilerin yakalanmasına yönelik çalışma gerçekleştirdi. Antalya, Alanya, Manavgat, Kemer, Serik ve Kumluca Cumhuriyet Başsavcılıklarının talimatları doğrultusunda yürütülen çalışmalarda, farklı suçlardan aranan toplam 585 kişi yakalanarak adli makamlara teslim edildi.

Yakalananlardan 9'unun 10 yıl ve üzeri, 39'unun 5-10 yıl arası, 149'unun ise 5 yıla kadar kesinleşmiş hapis cezası bulunduğu belirlendi. Operasyonlarda kasten yaralama, vergi usul kanununa muhalefet, uyuşturucu ticareti ve silahlı yağma suçlarından haklarında 10 yıl ile 16 yıl 4 ay arasında değişen kesinleşmiş hapis cezaları bulunan 6 hükümlü de yakalandı. Adli işlemlerinin ardından tutuklanan 6 kişi ceza infaz kurumlarına gönderildi. Antalya Valiliği

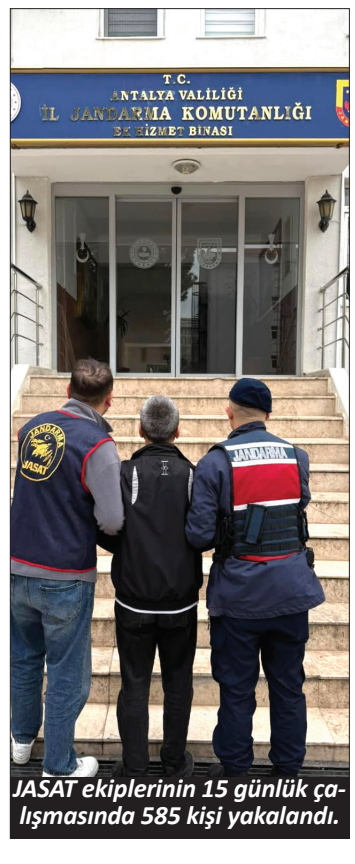

JASAT ekiplerinin 15 günlük çalışmasında 585 kişi yakalandı.

Evde 2,5 kiloya yakın esrar ele geçirildi

Kumluca'da jandarma ekiplerinin bir eve düzenlediği operasyonda 2 kilo 450 gram esrar, Hint keneviri, ruhsatsız av tüfekleri ve tabanca mermileri ele geçirildi. Olayla ilgili adli işlem başlatıldı.

Antalya'nın Kumluca ilçesinde uyuşturucuyla mücadele çalışmalarını sürdüren jandarma ekipleri, E.B. isimli şüphelinin evine operasyon düzenledi. Yapılan aramada 2 kilo 450 gram kubar esrar, 2 kök Hint keneviri, 62 adet 9,65 milimetre çapında tabanca mermisi, 2 ruhsatsız av tüfeği ve 1 cep telefonu ele geçirildi. Olayla ilgili adli işlem başlatıldı. Antalya Valiliği

Alanya Müftülüğü personeline temel ilk yardım eğitimi verildi.



Müftülük personeline ilk yardım eğitimi

Alanya Müftülüğü bünyesinde görev yapan personele, acil durumlarda doğru müdahale yöntemlerinin öğretilmesi ve ilk yardım bilincinin artırılması amacıyla eğitim verildi.

Alanya Müftülüğü personeline yönelik düzenlenen ilk yardım eğitiminde, acil durumlarda yapılması gereken müdahaleler, temel ilk yardım uygulamaları ve hayat kurtarıcı yöntemler anlatıldı. Personelin olası acil durumlara karşı hazırlıklı olmasını amaçlayan eğitimde, doğru ve zamanında müdahalenin önemine dikkat çekildi. Katılımcıların ilk yardım konusundaki bilgi ve farkındalığını artırmayı hedefleyen program, bilgilendirmelerin ardından sona erdi. Erdal Ataoğlu



Rektör Türkdoğan, Antalya İmam Hatipliler Derneği yönetimini ağırladı.

ALKÜ'de eğitim iş birliği görüşmesi

Alanya Alaaddin Keykubat Üniversitesi (ALKÜ) Rektörü Prof. Dr. Ahmet Kenan Türkdoğan, Antalya İmam Hatipliler Derneği Başkanı Abdülkadir Göç ve yönetimini ağırladı.

Görüşmede gençlerin akademik, sosyal ve kültürel gelişimine yönelik çalışmalar ele alındı.
Antalya İmam Hatipliler Derneği Başkanı Abdülkadir Göç ve beraberindeki yönetim kurulu üyeleri, ALKÜ Rektörü Prof. Dr. Ahmet Kenan Türkdoğan'ı ziyaret etti. Ziyarette eğitim-öğretim dönemine ilişkin değerlendirmelerde bulunulurken, gençlerin akademik başarılarının yanı sıra sosyal ve kültürel gelişimlerini destekleyecek projeler görüşüldü. Eğitim kurumları ile sivil toplum kuruluşları arasındaki iş birliğinin öneminin vurgulandığı buluşmada, gençlerin sosyal sorumluluk bilinci ve kültürel birikimlerinin geliştirilmesine yönelik çalışmalar ele alındı. Rektör Türkdoğan, ziyaretten duyduğu memnuniyeti dile getirerek Göç ve yönetim kurulu üyelerine teşekkür etti. Haber Merkezi

ZAYİ İLANI

ARVEAS İnşaat Ticaret Limited Şirketi'ne ait, 0069256 seri numaralı, 05.12.2026 tarihli, 1.500.000,00 TL (Bir milyon beş yüz bin Türk lirası) bedelli çek kaybolmuştur.
Söz konusu çekin kayıp olduğu ilan olunur.

ARVEAS İNŞAAT TİCARET LİMİTED ŞİRKETİ



Kaymakam Öztürk, Oda Başkanı Ali Akkaya ve yönetimiyle bir araya geldi.

Kaymakam Öztürk şoför esnafını dinledi

Alanya Kaymakamı Şakir Öner Öztürk, Şoförler, Nakliyeciler, Otomobilciler Esnaf Odası'nı ziyaret ederek sektörün sorunları, esnafın talep ve beklentileri hakkında bilgi aldı.

Alanya Kaymakamı Şakir Öner Öztürk, Alanya Şoförler, Nakliyeciler, Otomobilciler Esnaf Odası Başkanı Ali Akkaya ve yönetim kurulu üyeleriyle bir araya geldi. Ziyarette odanın faaliyetleri, şoför esnafının çalışmaları ve sektörde yaşanan gelişmeler ele alındı. Oda Başkanı Akkaya, yürütülen çalışmalar hakkında Kaymakam Öztürk'e bilgi verdi. Şoför esnafının talep ve beklentilerini dinleyen Öztürk, sektörün ihtiyaçları konusunda oda yönetimiyle görüş alışverişinde bulundu. Ziyaretin sonunda Başkan Akkaya ve yönetim kurulu üyelerine çalışmalarında başarılar dileyen Öztürk, esnaf temsilcilerine teşekkür etti. Akkaya da ziyaretinden dolayı Kaymakam Öztürk'e teşekkürlerini iletti. Tülay Şengün

Elif Cemre'den satrançta çifte başarı

Antalya Yıldızlar Satranç İl Birinciliği yarışmalarında iki kategoride derece elde eden Alanyalı öğrenci Elif Cemre Uysal, İlçe Milli Eğitim Müdürü Yusuf Yılmaz tarafından makamında ağırlandı.



İlçe Milli Eğitim Müdürü Yusuf Yılmaz, başarılı öğrenci Elif Cemre Uysal'ı tebrik etti.

Alanya Hüseyin Azakoğlu Ortaokulu öğrencisi Elif Cemre Uysal, 2026 Antalya Yıldızlar Satranç İl Birinciliği yarışmalarında önemli bir başarıya imza attı. Genç sporcu, 13 yaş genel kategorisinde il üçüncüsü, 13 yaş kız kategorisinde ise il birincisi oldu. Başarılı öğrenciyi makamında kabul eden Alanya İlçe Milli Eğitim Müdürü Yusuf Yılmaz, elde ettiği derecelerden dolayı Uysal'ı tebrik etti. Yılmaz, öğrencinin başarısında emeği bulunan öğretmenlerini ve ailesini de kutlayarak başarılarının devamını diledi. Erdal Ataoğlu

Ahmet Selçuk İlkan ALKÜ'ye geliyor

Ünlü şair ve sanatçı Ahmet Selçuk İlkan, aralık ayında Alanya Alaaddin Keykubat Üniversitesinde (ALKÜ) öğrenciler ve sanatseverlerle buluşmaya hazırlanıyor.



Rektör Türkdoğan, ünlü sanatçı Ahmet Selçuk İlkan ile bir araya geldi.

Alanya Alaaddin Keykubat Üniversitesi Rektörü Prof. Dr. Ahmet Kenan Türkdoğan, usta şair ve sanatçı Ahmet Selçuk İlkan ile bir araya geldi. Şiir ve müzik üzerine sohbet edilen buluşmada Türkdoğan, kendi eseri olan "Sana Çıkan Yalnızlık" adlı şiir kitabını İlkan'a hediye etti. Ünlü sanatçı da "Hayatımın Özeti" albümünü Rektör Türkdoğan'a takdim etti.
Görüşmede Ahmet Selçuk İlkan, ALKÜ'de öğrenciler ve sanatseverlerle buluşmaya davet edildi. Daveti memnuniyetle karşılayan sanatçının, aralık ayında üniversitede düzenlenmesi planlanan şiir ve müzik etkinliğine katılması bekleniyor. Rektör Türkdoğan, İlkan'a nazik hediyesi ve sohbeti dolayısıyla teşekkür etti. Erdal Ataoğlu

Alanya'da 7 bin bina mercek altında

Alanya'da yaklaşık 7 bin binanın inceleneceği Kentsel Dönüşüm Master Planı için 2 Aralık'ta ihaleye çıkılacak. 975 hektarlık alanı kapsayan çalışmada yapı stokunun durumu ve afet riskleri belirlenecek.

Alanya'nın yapı stokunu ve afet risklerini ortaya koymak amacıyla hazırlanan Kentsel Dönüşüm Master Planı için ihale süreci başlıyor. Alanya Belediyesi Kentsel Dönüşüm Müdürlüğü tarafından gerçekleştirilecek ihale, 2 Aralık 2026 tarihinde saat 10.00'da Elektronik Kamu Alımları Platformu (EKAP) üzerinden yapılacak. Çalışmanın 4 Ocak 2027'de başlaması ve 1 Ekim 2027'de tamamlanması planlanıyor.



Alanya'da yaklaşık 7 bin binanın yapı özellikleri ve fiziksel durumu incelenecek.

BİNALAR TEK TEK İNCELENECEK

Proje kapsamında yaklaşık 7 bin binanın yaşı, kat sayısı, taşıyıcı sistemi, kullanım amacı ve fiziksel durumu incelenecek. Deprem, heyelan, taşkın ve aşırı yağış gibi afet riskleri değerlendirilerek elde edilen veriler Coğrafi Bilgi Sistemleri'ne aktarılacak. Ayrıca altyapı kapasitesi, ulaşım ağı, nüfus yoğunluğu ve sosyal donatı alanları da analiz edilecek.
Hazırlanacak master planla kentsel dönüşüm açısından öncelikli bölgelerin belirlenmesi hedefleniyor. Ancak çalışma doğrudan yıkım veya dönüşüm kararı anlamına gelmiyor. Hangi mahallelerin dönüşüm kapsamına alınabileceği, planın tamamlanmasının ardından yapılacak değerlendirmelerle netleşecek. Tülay Şengün

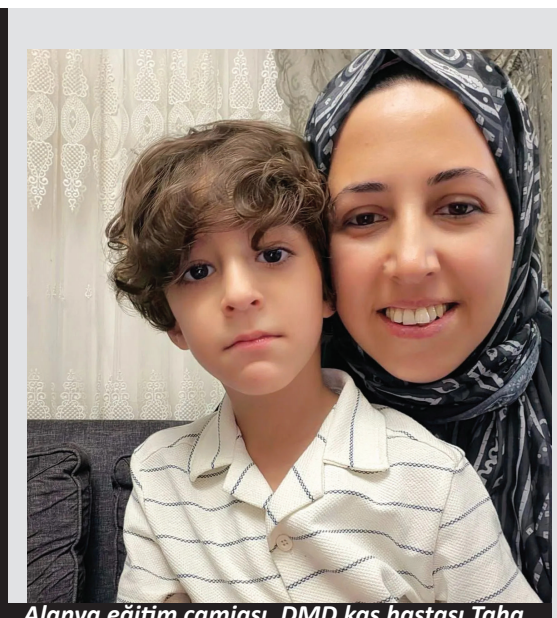

Alanya eğitim camiası, DMD kas hastası Taha Miraç için 5,3 milyon liralık destek sağladı.

Taha Miraç'a 5,3 milyon liralık destek

Alanya'da DMD kas hastası Taha Miraç Kevkir için eğitim camiasının katılımıyla düzenlenen yardım kampanyasında 5 milyon 295 bin 490 lira 21 kuruş bağış toplandı. İlçe Milli Eğitim Müdürü Yusuf Yılmaz, destek veren öğrenci, öğretmen ve velilere teşekkür etti.
Alanya'da DMD kas hastası Taha Miraç Kevkir'in tedavi sürecine destek amacıyla yürütülen yardım kampanyasına eğitim camiasından önemli katkı sağlandı. Alanya İlçe Milli Eğitim Müdürü Yusuf Yılmaz, öğrenci, öğretmen ve velilerin desteğiyle valilik onaylı bağış hesabında 5 milyon 295 bin 490 lira 21 kuruş toplandığını açıkladı.

EĞİTİM CAMİASINDAN DAYANIŞMA ÖRNEĞİ

Türkiye Yüzyılı Maarif Modeli kapsamında yardımlaşma ve dayanışma değerlerinin önemine dikkat çeken Yılmaz, kampanyaya katılan tüm eğitim camiasına teşekkür etti. Yılmaz, çalışmalara verdiği destek dolayısıyla Alanya Kaymakamı Şakir Öner Öztürk'e de teşekkürlerini iletti. Alanya eğitim camiasının daha önce de 6 Şubat depremlerinin ardından Kahramanmaraş'ın Pazarcık ilçesinde Alanya İlkokulu'nun yapımına katkı sağladığını hatırlatan Yılmaz, öğrenciler ve öğretmenler tarafından toplanan bağışlara ek olarak eksik finansmanın HEP Vakfı tarafından karşılandığını belirtti. Tülay Şengün



İlçe Milli Eğitim Müdürü Yusuf Yılmaz, kampanyada toplanan bağış miktarını açıkladı.



EMŞAV Alanya İlçe Başkanlığı, saat 13.45'te düzenlenecek anma programını duyurdu.

Şehit Topçu Er Yusuf Önder, bugün Alanya Garnizon Şehitliği'nde anılacak.

Şehit Yusuf Önder bugün anılacak

Hakkari'nin Şemdinli ilçesinde 9 Kasım 2018'de meydana gelen patlamada şehit düşen Topçu Er Yusuf Önder, şehadetinin 8. yılında bugün Alanya Garnizon Şehitliği'nde düzenlenecek programla anılacak.

Emniyet Teşkilatı Vazife Malulü ve Şehit Aileleri Vakfı (EMŞAV) Alanya İlçe Başkanlığı tarafından yapılan duyuruya göre, Şehit Topçu Er Yusuf Önder için bugün saat 13.45'te Alanya Garnizon Şehitliği'nde anma programı gerçekleştirilecek. Hakkari'nin Şemdinli ilçesindeki Süngü Tepe Üs Bölgesi'nde 9 Kasım 2018'de meydana gelen patlamada şehit olan Önder, şehadetinin 8. yılında dualarla anılacak. EMŞAV Alanya İlçe Başkanlığı, başta Şehit Yusuf Önder olmak üzere vatan uğruna hayatını kaybeden tüm şehitleri rahmet, minnet ve saygıyla andı. Erdal Ataoğlu

YABANCIYA KONUTTA ZİRVE SATIŞTA KAYIP



Abdullah Tuncer

Alanya'da yabancıya konut satışları yılın ilk dokuz ayında yüzde 5,7 geriledi.

Mehmet Ekinci

Alanya, 2026'nın ilk dokuz ayında yabancılara 3 bin 201 konut satışıyla Türkiye'de ilçeler arasında ilk sırada yer alırken, satışlar geçen yılın aynı dönemine göre yüzde 5,7 geriledi. Sektör temsilcileri Abdullah Tuncer ve Mehmet Ekinci, düşüşün nedenlerini, Alanya ekonomisine etkilerini ve 2027 beklentilerini AlanyaTürk'e değerlendirdi.

Yabancıya konut satışlarında Türkiye'nin lider ilçesi olan Alanya'da, yılın ilk dokuz ayında satışlar geçen yılın aynı dönemine göre 194 adet azaldı. Finansmetre verilerine göre 3 bin 201 konutun yabancılara satıldığı ilçede, yüzde 5,7'lik gerileme sektörün geleceğine ilişkin tartışmaları yeniden gündeme taşıdı. Alanya Emlak Komisyoncuları Derneği (ALEKOD) Başkanı Abdullah Tuncer ve TTPP Emlak Profesyonelleri Derneği Yönetim Kurulu Başkanı Mehmet Ekinci, ikamet izni uygulamalarından konut fiyatlarına, yabancı yatırımcıların değişen tercihlerinden ekonomik etkilere kadar önemli açıklamalarda bulundu.

TUNCER: "YABANCI TALEBİ BAŞKA ÜLKELERE KAYDI"

Abdullah Tuncer, yabancıya konut satışlarındaki gerilemenin temel nedenlerinden birinin geçmiş dönemde uygulanan ikamet kısıtlamaları olduğunu savundu. Pandemi sonrasında Alanya'da oluşan yabancı talebinin bu uygulamalar nedeniyle başka ülkelere yöneldiğini belirten Tuncer, "Alanya için pandemi sonrası yaşanan hareketlilik siyasi malzemeye dönüştürülünce, hükümetin ikamet kısıtlaması şeklinde bir idari kararla adeta yabancıya başka kapı göstermiş olması pandemi döneminde biriken yabancı talebini adeta başka ülkelere hediye etmiş oldu" dedi. Tuncer, dünya genelindeki ekonomik sıkıntılar ve bölgede devam eden savaşların da satışları olumsuz etkilediğini söyledi. Alanya'nın özellikle Rusya ve diğer Türk devletleri vatandaşlarından yoğun talep gördüğünü ifade eden Tuncer, son dönemde Avrupalı yatırımcıların ilgisinin de artmaya başladığını belirtti. Konut fiyatlarının döviz bazında gerilediğini savunan Tuncer, "Bir yandan maliyetler artarken bir yandan da darboğazdaki üretici finansmana erişemiyor. Yapılan kredi kampanyaları da ihtiyacı olana değil parası olan esnafa verildiği için müteahhit ürününü maliyetinin çok altında satıyor" ifadelerini kullandı.

İkamet kısıtlamalarının kaldırılması yönündeki girişimleri olumlu değerlendiren Tuncer, başta AK Parti olmak üzere destek veren siyasi partilere ve sivil toplum kuruluşlarına teşekkür etti. Tuncer, "İkamet kısıtlamasının kalkmış olması yavaş yavaş sektörümüz üzerinde olumlu etkilerini göstermeye başladı. İkamet politikasıyla ilgili hala yapılacak çok şey var ama şu an için sektörün önünde belirleyici bir engel olmaktan çıktı diyebiliriz" dedi.

Gayrimenkuldeki durgunluğun yalnızca inşaat sektörünü değil, reklamdan günlük tüketime kadar Alanya ekonomisinin birçok alanını etkilediğini vurgulayan Tuncer, yabancı yatırımcıların geçmiş ekonomik krizlerde kente önemli katkı sağladığını hatırlattı. Alanya'nın yatırımcılar açısından cazibesini koruduğunu belirten Tuncer, 2027 yılı öncesinde ulaşım ve altyapı sorunlarının çözülmesi, yurt dışı tanıtımlarında ise bireysel girişimler yerine ortak projelere ağırlık verilmesi gerektiğini söyledi.

EKİNCİ: "YATIRIMCIYA GÜVEN VERMELİYİZ"

Mehmet Ekinci ise satışlardaki düşüşte konut fiyatlarının döviz bazında yükselmesi, artan yaşam maliyetleri, kredi imkanlarının daralması ve ikamet izni uygulamalarındaki belirsizliklerin etkili olduğunu belirtti. Uluslararası gelişmelerin de yatırımcıları temkinli davranmaya yönelttiğini ifade eden Ekinci, buna rağmen Alanya'nın yabancıya konut satışında ilk sırada bulunmasının kentin cazibesini koruduğunu gösterdiğini söyledi. Rusya ve Ukrayna pazarının önemini sürdürdüğünü belirten Ekinci, Almanya, Norveç, İsveç, Danimarka ve Hollanda'dan gelen taleplerde artış gözlemlediklerini ifade etti. Yabancı yatırımcıların artık yalnızca konut değil, güvenli yaşam, hukuki güvence ve uzun vadeli kazanç sağlayabilecek yatırımlar aradığını vurguladı.

Satışları etkileyen en önemli unsurun ikamet izni uygulamalarındaki belirsizlik olduğunu savunan Ekinci, "Bana göre en önemli konu ikamet izni konusundaki zayıf öngörülebilirlik. Bir yabancı Alanya'dan ev aldığında burada rahat ve görece daha ucuz maliyetle yaşayabileceğinden emin olmak istiyor" dedi. Yaşam giderlerindeki artış ve döviz kuru dengesinin yabancı yerleşikler açısından maliyetleri yükselttiğini belirten Ekinci, yatırımcı güveni sağlanmadan satışların artırılmasının zor olduğunu söyledi.

Gayrimenkul sektöründeki durgunluğun kent ekonomisine doğrudan yansıdığını ifade eden Ekinci, "Gayrimenkul sektörü yalnızca emlak ofislerinden ibaret değil. İnşaattan mobilyaya, beyaz eşyadan nakliyeye, esnaftan restoranlara kadar birçok sektör bu hareketlilikten besleniyor" diye konuştu. Yabancı yatırımcı sayısındaki azalmanın istihdamı ve esnafın gelirlerini de olumsuz etkilediğini dile getirdi.

2027 yılında yeniden hareketlilik sağlanabilmesi için ikamet politikalarının kolaylaştırılması, kısa dönem kiralama uygulamalarının gözden geçirilmesi ve uluslararası tanıtımın güçlendirilmesi gerektiğini belirten Ekinci, Avrupa ve Asya pazarlarına yönelik profesyonel tanıtım çalışmalarının önemine dikkat çekti. Ekinci, "Bizim hedefimiz sadece yabancıya konut satmak değil, Alanya'yı insanların güvenle yatırım yaptığı, yaşadığı ve geleceğini planladığı uluslararası bir şehir olarak büyütmek olmalıdır" dedi.

Yatırımcı güveninin Alanya ekonomisinin geleceği açısından belirleyici olduğunu vurgulayan Ekinci, "Yatırımcıya yeterli güveni verirsek Alanya hep kazanır, esnaf kazanır, ülke ekonomisi kazanır. Bizler de turizm elçisi olacak yeni komşular kazanırız" ifadelerini kullandı.

Erdal Ataoğlu



Düsen Kaseinov, MHP Alanya İlçe Başkanı Mustafa Türkdoğan ve yönetimi ile bir araya geldi.

Türk dünyasının önemli ismi Türkdoğan'la buluştu

Kazakistan'ın önceki dönem Kültür Bakanı ve TÜRKSOY'un önceki dönem Genel Sekreteri Düsen Kaseinov, MHP Alanya İlçe Başkanı Mustafa Türkdoğan'ı ziyaret etti. Görüşmede Türk dünyasının ortak tarihi, kültürel mirası ve kardeşlik bağları ele alındı.



Mustafa Türkdoğan, ziyareti dolayısıyla Kaseinov'a teşekkür etti.



Düsen Kaseinov, AlanyaTürk Gazetesi'nin yayın kalitesini ve sayfa düzenini beğendiğini belirtti.

Türk dünyasının kültürel birlikteliğine uzun yıllar hizmet eden, Kazakistan'ın önceki dönem Kültür Bakanı ve 14 yıl TÜRKSOY Genel Sekreterliği görevini yürüten Düsen Kaseinov, MHP Alanya İlçe Teşkilatını ziyaret etti. Ali Şir Nevai Uluslararası Ödülü sahibi Kaseinov, İlçe Başkanı Mustafa Türkdoğan tarafından karşılandı. Görüşmede Türk dünyasının ortak değerleri, tarihi mirası, kültürel bağları ve Türk devletleri arasındaki kardeşlik ilişkileri üzerine fikir alışverişinde bulunuldu.



Kaseinov ve Türkdoğan, Türk dünyasının ortak değerleri üzerine görüştü.

ALANYATÜRK'E ÖVGÜ

Ziyaret sırasında Alanya'da yayımlanan yerel gazeteleri de inceleyen Kaseinov, AlanyaTürk Gazetesi'nin içeriği ve sayfa düzeni hakkında övgü dolu değerlendirmelerde bulundu. Gazetenin yayın kalitesini ve mizanpajını başarılı bulan Kaseinov, birçok ilde bu düzeyde gazete bulunmadığını belirterek emeği geçenleri tebrik etti.

TÜRKDOĞAN'DAN KARDEŞLİK VURGUSU

Ziyaretten duyduğu memnuniyeti dile getiren MHP Alanya İlçe Başkanı Mustafa Türkdoğan, Türk dünyasının kültürel birlikteliğine uzun yıllar katkı sunan Kaseinov'u ağırlamaktan mutluluk duyduklarını ifade etti. Türk dünyasının geleceği, ortak kültürel değerleri ve Turan ülküsü üzerine gerçekleştirilen sohbetin ardından Türkdoğan, Kaseinov'a nazik ziyareti dolayısıyla teşekkür etti. Erdal Ataoğlu


Muhittin Böcek ve oğlunun tutukluluk hallerinin devamına karar verildi.

Böcek ve oğluna tahliye çıkmadı

Antalya Büyükşehir Belediyesine yönelik rüşvet ve yolsuzluk iddialarıyla açılan davada, Muhittin Böcek ve oğlu Mustafa Gökhan Böcek'in tutukluluk hallerinin devamına karar verildi. Böcek, savunmasında hakkındaki suçlamaları reddederek tahliyesini istedi.

İçişleri Bakanlığı kararıyla görevinden uzaklaştırılan Antalya Büyükşehir Belediye Başkanı Muhittin Böcek ile oğlu Mustafa Gökhan Böcek'in tutuklu yargılandığı davaya Antalya 6. Ağır Ceza Mahkemesinde devam edildi. Antalya Bölge Adliye Mahkemesi Toplantı Salonu'nda görülen duruşmada, sanıkların savunmaları alındı. Daha önce 41 sanığın bulunduğu dosyada, ek iddianameyle birlikte sanık sayısı 50'ye yükseldi.

RÜŞVET İDDİALARI GÜNDEME GELDİ

Duruşmada savunma yapan sanık Mehmet Salih A., Serik Kongre ve Kültür Merkezi'nin hakediş ödemeleri karşılığında kendisinden para istendiğini öne sürdü. Toplam 35 bin dolar ödeme yaptığını belirten sanık, ödemeyi almak için kendisine belediyeye katkıda bulunması gerektiğinin söylendiğini iddia etti. Sanık Serkan T. ise hakkındaki suçlamaları reddederek Antalya Su ve Atıksu İdaresi Genel Müdürlüğünde (ASAT) herhangi bir yetkisinin bulunmadığını savundu.

"SADECE OĞLUM VE BEN KALDIK"

Duruşmada söz alan Muhittin Böcek, soruşturma sürecinde hiçbir bilgiyi gizlemediğini belirterek, "Bilgilerimi saklamadım. Açıklanması gereken hiçbir hususu cevapsız bırakmadım. Buna rağmen uzun süredir özgürlüğümden yoksun bulunuyorum" dedi. Tutukluluk süresine tepki gösteren Böcek, "15 aylık soruşturma kapsamında 151 kişiydik. 149 kişi tahliye oldu. Sadece oğlum ve ben kaldık" ifadelerini kullandı. Kaçma şüphesinin bulunmadığını savunan Böcek, "Hiçbir yere kaçmayacağım ve bu topraklarda öleceğim" diyerek sağlık durumunun da dikkate alınmasını ve tahliyesini talep etti. Savunmaların ardından ara kararını açıklayan mahkeme heyeti, Muhittin Böcek ve oğlu Mustafa Gökhan Böcek'in tutukluluk hallerinin devamına hükmetti. Mahkeme, hakkında yakalama kararı bulunan iki sanığa yönelik kararların infazını isterken, savcılıktan esas hakkındaki mütalaasını bir sonraki duruşma öncesinde sunmasını talep etti. Dava 4 Ocak 2027 tarihine ertelendi. İHA

Alanya esnafına pratik İngilizce eğitimi

Alanya Esnaf ve Sanatkarlar Odası, yabancı turistlerle iletişimi güçlendirmek ve hizmet kalitesini artırmak amacıyla Halk Eğitimi Merkezi iş birliğinde esnafa yönelik pratik İngilizce kursu başlattı.

Alanya Esnaf ve Sanatkarlar Odası ile Alanya Halk Eğitimi Merkezi Müdürlüğü iş birliğinde "Esnafa Yönelik Pratik ve Mesleki İngilizce Kursu" hayata geçirildi. Kurs kapsamında esnafa müşteri karşılama, ürün tanıtımı, satış ve pazarlık gibi günlük ticari faaliyetlerde kullanabilecekleri pratik İngilizce eğitimi verilecek. Alanya Esnaf ve Sanatkarlar Odası Başkanı Ali İhsan Özdemir, eğitimle esnafın yabancı müşterilerle daha etkili iletişim kurmasını ve işletmelerin hizmet kalitesinin artırılmasını hedeflediklerini belirtti.

Misafirperverlik ve mesleki tecrübenin yabancı dil becerileriyle desteklenmesinin Alanya turizmine de katkı sağlayacağını vurgulayan Özdemir, kursun düzenlenmesindeki desteklerinden dolayı Halk Eğitimi Merkezi Müdürü İbrahim Yıldırım ve Müdür Yardımcısı Ramazan Baykara'ya teşekkür etti. Eğitimi verecek öğretmen Serdar Söğüt'e başarılar dileyen Özdemir, kursa katılan esnafı da tebrik ederek mesleki gelişimlerine yönelik çalışmaların süreceğini ifade etti. Haber Merkezi


Alanya esnafına yönelik pratik İngilizce kursu başlatıldı.

Ülkü Ocaklarından okul ziyareti

Alanya Ülkü Ocakları Başkanı Av. Mehmet Öz ve yönetim kurulu üyeleri, Nebahat Şifa Anadolu İmam Hatip Lisesini ziyaret etti. Görüşmede gençlerin eğitimi, milli ve manevi değerler ile kurumlar arası iş birliği ele alındı.


Alanya Ülkü Ocakları Başkanı Mehmet Öz, Okul Müdürü Yılmaz Kısa'yı ziyaret etti.

Alanya Ülkü Ocakları Başkanı Av. Mehmet Öz ve beraberindeki yönetim kurulu üyeleri, Nebahat Şifa Anadolu İmam Hatip Lisesi Müdürü Yılmaz Kısa ile bir araya geldi. Ziyarette gençlerin eğitim hayatı, toplumsal değerlerin yeni nesillere aktarılması ve gençlerin geleceğe hazırlanması konularında görüş alışverişinde bulunuldu. Eğitim kurumları ile sivil toplum kuruluşları arasındaki iletişimin öneminin de değerlendirildiği buluşmada, karşılıklı iş birliği ve dayanışma üzerinde duruldu. Okul Müdürü Yılmaz Kısa, ziyaretlerinden dolayı Öz ve beraberindeki heyete teşekkür etti. Haber Merkezi

Çavuşoğlu'ndan Abu Dabi'de KRİTİK TEMASLAR

Önceki dönem Dışişleri Bakanı, AK Parti Antalya Milletvekili ve NATO PA Türk Grubu Başkanı Mevlüt Çavuşoğlu, Abu Dabi'de düzenlenen toplantılara katıldı.

Görüşmelerde bölgesel güvenlik, stratejik deniz geçişleri ve kritik su altı altyapısının korunması ele alındı.

NATO Parlamenter Asamblesi (NATO PA) Akdeniz ve Orta Doğu Özel Grubu ile Bilim ve Teknoloji Komisyonu'nun ortak toplantısı, Birleşik Arap Emirlikleri'nin başkenti Abu Dabi'de gerçekleştirildi. Toplantılara katılan Mevlüt Çavuşoğlu, Akdeniz ve Orta Doğu'daki güvenlik gelişmeleri, bölgesel istikrar ve ülkeler arasındaki iş birliğine ilişkin değerlendirmelerde bulundu. Çavuşoğlu, kalıcı barış ve güvenliğin sağlanmasında diyalog, karşılıklı güven ve parlamenter diplomasinin önemine dikkat çekti.


Mevlüt Çavuşoğlu, Abu Dabi'deki NATO PA toplantılarına katıldı.

KASAPOĞLU'NA YENİ GÖREV TEBRİĞİ

Toplantı kapsamında NATO PA Akdeniz ve Orta Doğu Özel Grubu Başkan Yardımcılığına seçilen önceki dönem Gençlik ve Spor Bakanı, AK Parti İzmir Milletvekili Mehmet Muharrem Kasapoğlu'nu tebrik eden Çavuşoğlu, müttefik ve bölge ülkeleri arasındaki parlamenter iş birliğinin güçlendirilmesi gerektiğini vurguladı. Haber Merkezi


Koyunları telef olan 90 yaşındaki Hatice Türkmen'e yeni koyunlar hediye edildi.

Hatice Teyze'ye koyun sürprizi

Antalya'nın Kepez ilçesinde koyunları telef olan 90 yaşındaki Hatice Türkmen'e yeni koyunlar hediye edildi.

Kepez Belediye Başkanı Mesut Kocagöz, yaşlı kadını evinde ziyaret ederek her türlü desteğin sağlanacağını söyledi.

Kepez ilçesi Altıayak Mahallesi'nde yaşayan 90 yaşındaki Hatice Türkmen'in koyunlarının telef olduğunu öğrenen Kepez Belediye Başkanı Mesut Kocagöz, yaşlı kadını evinde ziyaret etti. Türkmen'e yeni koyunlar hediye eden Kocagöz, "Hatice Teyzem, duydum ki koyunların telef olmuş. Sen de çok üzülmüşsün. Biz de sen üzülme diye sana yeni koyunlar aldık. Teyzem, hiçbir zaman yalnız değilsin" dedi.

Eşinin vefatının ardından yaşadığı zorlukları anlatan Hatice Türkmen, yapılan destek karşısında büyük mutluluk yaşayarak Kocagöz'e teşekkür etti. Altıayak Mahallesi Muhtarı Muhammet Hüseyin Çeltek de yaşlı kadının durumunu belediyeye ilettiklerini belirtti. Kocagöz, ziyaretin ardından Türkmen'e evde sağlık ve temizlik hizmeti sağlanması için ilgili ekiplere talimat verdi. İHA


Hatice Türkmen, kendisine hediye edilen koyunlarla mutluluk yaşadı.

Kasımda 23 derecede deniz keyfi

Türkiye'nin birçok bölgesinde soğuk hava etkili olurken, Antalya'da sıcaklığın 23 dereceye ulaşmasıyla Konyaaltı Sahili hareketlendi. Yerli ve yabancı turistler kasım ayında denize girerek güneşli havanın tadını çıkardı.


Konyaaltı Sahili'nde kasım ayında deniz keyfi yaşandı.

Antalya'da kasım ayında yazdan kalma günler yaşanıyor. Hava sıcaklığının 23 dereceye ulaştığı kentte Konyaaltı Sahili, yerli ve yabancı turistlerin uğrak noktası oldu. Güneşli havayı fırsat bilen vatandaşlar sahilde vakit geçirirken, bazı turistler denize girerek yüzmenin keyfini çıkardı. Özellikle yabancı turistlerin yoğunluk oluşturduğu sahilde renkli görüntüler ortaya çıktı.

İstanbul'dan Antalya'ya gelen ve "Afrikalı Ali" lakabıyla tanınan radyocu Ali Şentürk, "Türkiye'nin birçok bölgesinde yağış var, havalar soğudu. Antalya'nın havası ise yazı aratmıyor. Bugün Konyaaltı Plajı'nda denize girilebilecek kadar güzel bir hava var. Biz de bu fırsatı değerlendirip denizin keyfini çıkardık" dedi.

Ankara'dan gelen Nihat Keleş ise Antalya'da kasım ayında denize girmenin ayrı bir güzellik olduğunu belirterek, "Türkiye'nin birçok yerinde kış kendisini gösteriyor. Ancak Antalya'da 23 derece hava sıcaklığında denizin tadını çıkarıyoruz. Antalyalılar gerçekten çok şanslı" ifadelerini kullandı.

İHA

DÜDÜK OĞUZHAN ÇAKIR'DA



Trendyol Süper Lig'in 11. haftasında Corendon Alanyaspor'un sahasında Trabzonspor'u ağırlayacağı karşılaşmayı hakem Oğuzhan Çakır yönetecek.

Corendon Alanyaspor'un 8 Kasım Pazar günü saat 18.30'da Alanya Oba Stadyumu'nda Trabzonspor ile oynayacağı karşılaşmanın hakem kadrosu açıklandı. Türkiye Futbol Federasyonu Merkez Hakem Kurulu tarafından yapılan atamaya göre mücadelede Oğuzhan Çakır düdük çalacak. Çakır'ın yardımcılıklarını Erkan Akbulut ve Özcan Sultanoğlu üstlenirken, karşılaşmanın dördüncü hakemi Fatih Tokail olacak. Erdal Ataoğlu

SPOR

TRABZONSPOR MESAİSİ SÜRÜYOR



Corendon Alanyaspor, Süper Lig'in 11. haftasında sahasında karşılaşacağı Trabzonspor maçının hazırlıklarını sürdürdü.

Corendon Alanyaspor, 8 Kasım Pazar günü saat 18.30'da Oba Stadyumu'nda oynayacağı Trabzonspor karşılaşmasının hazırlıklarına devam etti. Teknik direktör Joao Pereira yönetiminde gerçekleştirilen antrenman, ısınma hareketleriyle başladı. Futbolcular, ardından top kapma ve dar alanda pas çalışması yaptı. Antrenmanın son bölümünde ise taktik çalışma gerçekleştirildi. Turuncu-yeşilliler, hazırlıklarını bugün yapacağı antrenmanla sürdürecek. Erdal Ataoğlu



Alanyaspor, Trabzonspor maçının hazırlıklarını sürdürdü Turuncu-yeşilliler, antrenmanda top kapma ve dar alanda pas çalışması yaptı. Teknik direktör Joao Pereira yönetiminde taktik çalışma gerçekleştirildi.





Kasım ayındaki spor müsabakaları için güvenlik tedbirleri görüşüldü.

Sporun güvenliği masaya yatırıldı

Alanya Kaymakamı Şakir Öner Öztürk başkanlığında düzenlenen İlçe Spor Güvenlik Kurulu Toplantısı'nda, kasım ayında ilçede gerçekleştirilecek futbol, voleybol ve diğer spor organizasyonları için alınacak güvenlik tedbirleri ele alındı.

Alanya'da kasım ayı boyunca düzenlenecek spor müsabakalarının güvenli şekilde gerçekleştirilmesi amacıyla İlçe Spor Güvenlik Kurulu Toplantısı yapıldı. Kaymakam Şakir Öner Öztürk başkanlığında, ilgili kurum ve kuruluş temsilcilerinin katılımıyla gerçekleştirilen toplantıda, Corendon Alanyaspor'un Süper Lig, Alanya 1221 Futbol Spor Kulübü'nün TFF 3. Lig ve On Hotels Alanya Belediyespor'un Efeler Ligi karşılaşmaları değerlendirildi. Toplantıda, diğer spor etkinlikleri de görüşülerek müsabakaların huzur ve güven ortamında yapılması için alınacak tedbirler ile kurumlar arası koordinasyon çalışmaları karara bağlandı. Erdal Ataoğlu



Türkiye, Hollanda'ya yaklaştı

Galatasaray ve Fenerbahçe'nin Avrupa'da aldığı galibiyetlerle Türkiye, UEFA ülke puanı sıralamasında 53 bin 75 puana ulaştı.

Sekizinci sıradaki Hollanda ile fark 2 bin 320 puana geriledi. UEFA Şampiyonlar Ligi'nin dördüncü haftasında Galatasaray, Stuttgart'ı 2-0, Fenerbahçe ise Liverpool'u 3-2 mağlup etti. Aynı haftada Hollanda temsilcileri PSV Eindhoven ve Feyenoord'un yenilmesiyle iki ülke arasındaki puan farkı azaldı. Güncellenen sıralamada Türkiye 53 bin 75 puanla dokuzuncu, Hollanda ise 55 bin 395 puanla sekizinci sırada yer aldı. Haber Merkezi

akdenizPARK

ALIŞVERİŞ VE EĞLENCE MERKEZİ

ALIŞVERİŞİN EN GÜÇLÜ ADRESİ

adidas
ALAİYE PİLAVCISI
Altınbaş
ALTINYILDIZ CLASSICS
Arby's
ARMAĞAN Armağandır Çocuk Olmak!
AYAKKABI DÜNYASI
KÖFTECİ AYHANET SINCE 1996
UNITED COLORS OF BENETTON.
Club BEYMEN
Bilezzik Altın Kaplama Takı Ürünleri
BOYNER
Brooks Brothers
BURGER KING
Burger Yiyelim Yerli Burger
cacharel
COLIN'S
D&R MUSIC BOOK STORE
D'S damat
DeFacto
DEICHMANN
DOİS
ECRÜ
EKOL
EMO Optik
ESPRESSOLAB
"for you" Eva M ACCESSORIES
FREDERIC PATRIC PARFUM
G LINGERIE
GRACE SHINE
hayS
HD İSKENDER
HOTİÇ
hummel
KAHVE DÜNYASI
KİĞILI 1938
kitikate
KOTON
küqpeli accessories
LTB
LOFT
LUFIAN
MAD PARFUMEUR
mavi
NaraMaxx
NASA U.S
NetWork
AKDENİZ OYUN PARKI
ÖZSÜT 1938
Penti
pierre cardin PARIS
PİDEM
POPEYES
Pratik Optik
PROVOQ
saat&saat Türkiye'nin Saatçisi
Samsonite
So CHIC...
Seyyah DÖNER LOKANTASI
SPORTIVE
SİNA PIRLANTA
STORKS DIAMOND
SNEAKS UP
SUBWAY
sunset optik
TAC
Tavuk Dünyası
TERRA PİZZA pizzapizza
TOGO
TOYZZ SHOP "Oyuncakçınızz"
U.S. POLO ASSN. SINCE 1890
watsons
YÜKSELLER İLETİŞİM TEKNOLOJİLERİ
YVES ROCHER
ZEN diamond
BELLA MAISON
lovAi
AFYON LOKUM atölyesi Paylaştıkça Bereketlenir
GreenSalads
USTA DÖNERCİ
ACTIV BABY STORE
Türk Telekom
TURKCELL
E
vodafone

82 SEÇKİN MARKA

Detaylı bilgi için web sitemizi ziyaret edebilir, bizi sosyal medyada takip edebilirsiniz.

Akdeniz Park AVM bir ÜLPAŞ AŞ www.ulpas.com kuruluşudur.

Mahmutlar Mah. 130. Sokak No : 3 ALANYA / ANTALYA

0242 511 1461

akdenizparkavm
www.akdenizpark.com.tr