

Whatsapp İhbar Hattı: +90 541 516 82 07 Santral: 0242 513 6 513

ALANYA TÜRK

1881-∞

5 KASIM 2026 PERŞEMBE www.alanyaturk.com Fiyatı: 10 TL

TUNA'YA YOĞUN İLGİ

ALTSO Yönetim Kurulu Başkanlığı görevini 22 Ekim'de devralan Mustafa Tuna'ya hayırlı olsun ziyaretleri sürüyor.



ALTSO Başkanı Mustafa Tuna'ya hayırlı olsun ziyaretleri devam ediyor.

Esnaf odaları, meslek kuruluşları, turizm, sağlık ve eğitim sektörlerinden çok sayıda temsilci Tuna'yı ziyaret ederek başarı dileklerini iletiyor. Farklı kesimlerle bir araya gelen Tuna, görüşmelerde Alanya ekonomisi, sektörlerin sorunları ve iş birliği imkanları hakkında fikir alışverişinde bulunuyor. **5'TE**

800 YILLIK GURUR

Alanya'nın simgesi Kızılkule'nin 800. yılı, mehteran yürüyüşü ve görkemli gösterilerle kutlandı. Kaymakam Şakir Öner Öztürk, yıl boyunca düzenlenen etkinliklere dikkat çekerek kutlamaları medeniyetin kültürel derinliğini yansıtan bir programla tamamlamak istediklerini söyledi.



Kızılkule önündeki kutlamalar vatandaşlardan yoğun ilgi gördü.

Alanya Kaymakamlığı öncülüğünde tarihi Kızılkule önünde gerçekleştirilen 800. yıl kutlamaları, ilçe protokolü ve çok sayıda vatandaşı bir araya getirdi. Mehteran marşları ve kahramanlık gösterileriyle renklenen programda, Selçuklu döneminden günümüze ulaşan tarihi yapının 800 yıllık mirası anıldı.

TARİHİ MİRAS VURGUSU

Törende konuşan Alanya Kaymakamı Şakir Öner Öztürk, Kızılkule'nin 800. yılı kapsamında gerçekleştirilen çalışmaların önemine değinerek, "Tüm organizasyonlar sonucunda çalışmaların sonuna yaklaştık ve bunun finalini medeniyetimizin kültürel derinliğine inen bir organizasyonla sona erdirmek istedik" dedi. Öztürk, tarihi mirasın korunarak gelecek kuşaklara aktarılmasının önemini vurguladı.

800. YIL TAÇLANDI

Milli Savunma Bakanlığı Mehteran Birliğinin yürüyüşüyle başlayan kutlamalarda, Ankara Devlet Sahne Sanatları Topluluğu "Bir Anadolu Masalı: Kahramanlık Destanı" gösterisini sahneledi. Program kapsamında Cumhuriyet ve Atatürk Sergisi de ziyaret edilirken, Kızılkule'nin 800. yılına özel logo ve hatıra pulu hazırlandı. **5'TE**





Şakir Öner Öztürk



Mehteran Birliği, Kuyularönü'nden Kızılkule'ye yürüdü.



CHP'li Yılmaz ve beraberindeki heyet, Emniyet Müdürü Özgönül'ü ziyaret etti.

CHP'den emniyet müdürüne ziyaret

CHP Alanya İlçe Başkanı Gürkan Yılmaz ve yönetim kurulu üyeleri, İlçe Emniyet Müdürü Mustafa Hilmi Özgönül'ü makamında ziyaret ederek emniyet teşkilatına çalışmalarında başarılar diledi. **5'TE**



ALKÜ ile İŞKUR arasında gençlere yönelik iş birliği protokolü imzalandı.

Gençlere iş fırsatı

Alanya Alaaddin Keykubat Üniversitesi (ALKÜ) ile Antalya İŞKUR İl Müdürlüğü arasında imzalanan protokolle öğrencilerin eğitimlerini aksatmadan çalışma hayatını tanımaları ve mesleki deneyim kazanmaları hedefleniyor. **4'TE**



Alanya'da sertifikalı meyve fidanları üreticilerin satışına sunuldu.

Fidanlar satışta

Alanya'da yağışların ardından fidan dikim sezonu başladı. Alanya Ziraat Odası Başkanı Tahir Göktepe, zeytin ve narenciye başta olmak üzere çok sayıda sertifikalı meyve fidanının üreticilerin satışına sunulduğunu açıkladı. **2'DE**



Uyuşturucu operasyonlarında ele geçirilen maddeler ve nakit paralara el konuldu.

İki mahalleye uyuşturucu baskını

Alanya'da polis ekiplerinin iki mahallede düzenlediği uyuşturucu operasyonlarında metamfetamin, esrar, kenevir bitkileri ve nakit para ele geçirildi. Gözaltına alınan 2 şüpheliden biri tutuklandı. **3'TE**

ALANYA SULAR ALTINDA



Alaaddin Işık

Alanya'da sağanak yağış cadde ve sokakları göle çevirdi. Pazar yerlerini ve iş yerlerini su basarken araçlar yollarda mahsur kaldı. Yaşananlar altyapı sorunlarını yeniden gündeme getirdi.

Avsallar, Konaklı, Oba, Tosmur ve birçok mahallede su baskınları yaşandı. Avsallar'da istinat duvarı yıkılırken pazar yerleri, iş yerleri ve apartmanların zemin katları sular altında kaldı. Vatandaşlar ve sürücüler zor anlar yaşadı.

IŞIK: "ALANYA'MIZ BUNU HAK ETMİYOR"

AK Parti Alanya Belediye Meclis Üyesi Alaaddin Işık, yarım saatlik yağışın ardından yaşananlara tepki göstererek daha şiddetli yağışlarda yaşanabilecek sorunlara dikkat çekti.

GÜNDOĞAN'DAN ALTYAPI TEPKİSİ

Tosmur Muhtarı Yakup Gündoğan, yağmur suyu giderindeki sorunun çözülmediğini belirterek kalıcı çalışma yapılmasını istedi. **3'TE**



Yakup Gündoğan

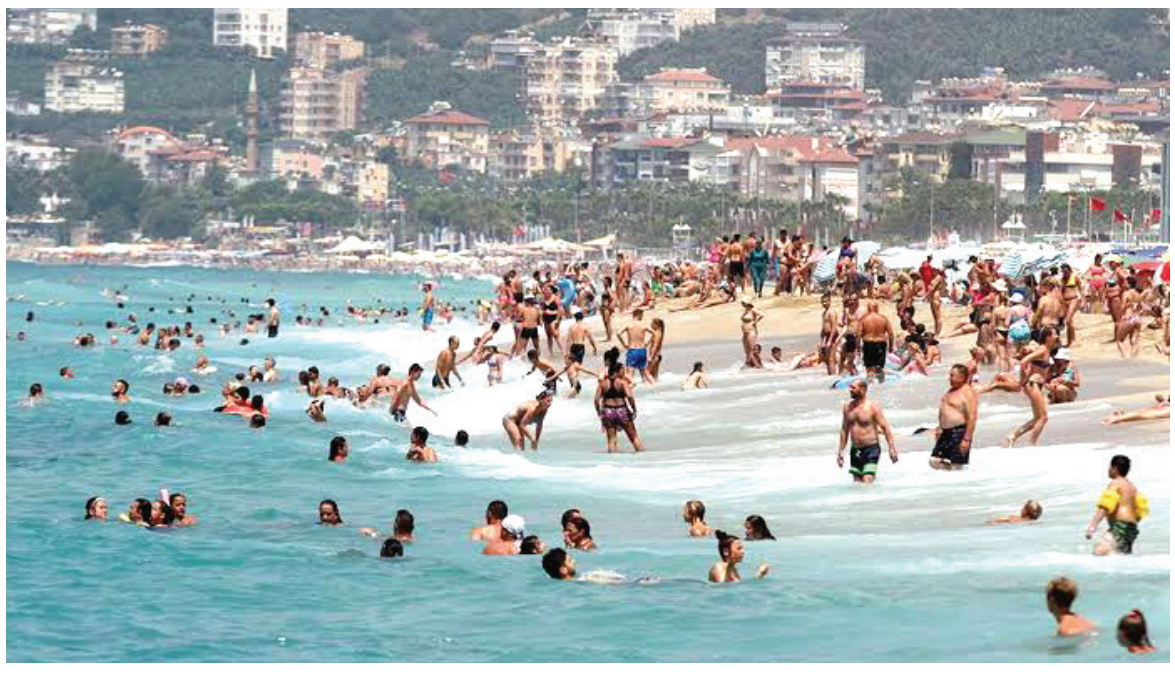



Rusya'dan Türkiye'ye yönelik kasım ayı paket tur satışları yüzde 52,7 azaldı.

Rus turistte sert düşüş

Rusya'dan Türkiye'ye yönelik kasım ayı paket tur satışları geçen yılın aynı dönemine göre yüzde 52,7 geriledi. Antalya kıyılarının da pazar kaybından etkilendiği dönemde, Alanya ve Kemer'in bölge içindeki payı yükseldi.

Rusya Tur Operatörleri Birliği (ATOR) Analiz Servisi'nin Onlinetours.ru verilerine dayandırdığı araştırmaya göre, Türkiye'nin Rusya'daki kasım ayı paket tur satışlarından aldığı pay yüzde 21,2'den yüzde 10,3'e düştü. Türkiye'ye yönelik satış hacmi ise geçen yılın aynı dönemine göre yüzde 52,7 azaldı.

ALANYA'NIN PAYI YÜKSELDİ

Rusya'dan Türkiye'ye yapılan paket tur satışlarında Antalya kıyılarının payı yüzde 90,1'den yüzde 83,3'e gerilerken İstanbul'un payı yüzde 9,2'den yüzde 14,1'e çıktı. Antalya kıyılarındaki rezervasyonların dağılımında Alanya ve Kemer'in payı artarken Side'nin payı azaldı, Belek ise geçen yılki seviyesini korudu.

UÇUŞLARIN AZALMASI SATIŞLARI ETKİLEDİ

Satışlardaki gerilemede Antalya'ya yönelik charter uçuşlarının azalması etkili oldu. Geçen yıl kasım ortasına kadar devam eden bazı uçuş programlarının bu yıl ekim sonunda tamamlanması, paket tatil seçeneklerini sınırlandırdı. Rus turistlerin kasım ayı tercihlerinde Mısır yüzde 32 ile ilk sırada yer alırken Tayland yüzde 17,5 ile ikinci, Türkiye yüzde 10,3 ile üçüncü oldu. Ekim sonuna kadar yapılan rezervasyonları kapsayan araştırmada, Alanya'nın toplam satış kaybına ilişkin ayrı bir veri paylaşılmadı.
Haber Merkezi



İlçe Milli Eğitim Müdürü Yusuf Yılmaz, okul yöneticileriyle bir araya geldi.

Eğitim yöneticileri bir araya geldi

Alanya İlçe Milli Eğitim Müdürü Yusuf Yılmaz başkanlığında, resmi ve özel okul yöneticilerinin katılımıyla bilgilendirme ve değerlendirme toplantısı düzenlendi.

Alanya İlçe Milli Eğitim Müdürlüğü tarafından düzenlenen toplantıya ilçedeki resmi ve özel okul ile kurumların müdür ve müdür yardımcıları katıldı. İlçe Milli Eğitim Müdürü Yusuf Yılmaz başkanlığında gerçekleştirilen toplantıda, eğitim kurumlarına yönelik bilgilendirme ve genel değerlendirmeler yapıldı. Tülay Şengün

COP31 için 7 ilçede uzaktan eğitim kararı

Antalya'da düzenlenecek COP31 Liderler Zirvesi nedeniyle 11-12 Kasım tarihlerinde 7 ilçedeki resmi ve özel okullarda uzaktan eğitime geçilecek. Okul servisleri çalışmayacak, belirli şartları taşıyan kadın kamu personeli ise idari izinli sayılacak. Alanya'da eğitim normal şekilde devam edecek.

Antalya Valiliği, Birleşmiş Milletler İklim Değişikliği Konferansı (COP31) kapsamında düzenlenecek Liderler Zirvesi nedeniyle 2026/11 sayılı genelge yayımladı. Trafik yoğunluğuna karşı alınan tedbirler doğrultusunda Aksu, Döşemealtı, Konyaaltı, Kepez, Manavgat, Muratpaşa ve Serik ilçelerindeki tüm resmi ve özel okul öncesi, ilkokul, ortaokul ve liselerde 11-12 Kasım tarihlerinde uzaktan eğitim uygulanacak. Alanya dahil diğer ilçelerde ise yüz yüze eğitim sürecek.

SERVİSLER ÇALIŞMAYACAK

Uzaktan eğitime geçilen 7 ilçede okul servisleri ve taşımalı eğitim hizmetleri iki gün boyunca yapılmayacak. Özel eğitim öğrencileri ile uzaktan eğitime erişim imkanı bulunmayan öğrenciler için gerekli tedbirler alınacak. Okul yöneticileri ise görevlerinin başında bulunacak.

KADIN PERSONELE İDARİ İZİN

Belirlenen ilçelerde görev yapan, okul öncesi veya ilkokul çağında çocuğu bulunan kadın kamu personeli 11-12 Kasım tarihlerinde idari izinli sayılacak. Kurum amirleri, birim yöneticileri ve kritik hizmetlerde çalışan personel uygulama dışında tutulacak. Kamu hizmetlerinin aksamaması için ilgili birimlerde yeterli personel bulundurulacak. Özel sektör işverenlerine de çocuklu çalışanlar için esnek veya uzaktan çalışma imkanlarını değerlendirmeleri tavsiye edildi. Haber Merkezi



COP31 Liderler Zirvesi nedeniyle Antalya'nın 7 ilçesinde uzaktan eğitim uygulanacak.



Alanya Toptancı Hali'nde 4 Kasım tarihli sebze ve meyve fiyatları açıklandı.

Biberin fiyatı daha acı

Alanya Toptancı Hali'nde 4 Kasım tarihli sebze ve meyve fiyatları belli oldu.

Kırmızı Kaliforniya biberinin kilogram fiyatı 180 liraya kadar çıkarken, sivri biber 80, domates 40, yerli muz ise 75 liraya kadar işlem gördü.
Alanya Sebze ve Meyve Komisyoncuları Derneği tarafından yayımlanan 4 Kasım tarihli toptancı hal fiyat listesinde sebze ve meyvelerin en düşük ve en yüksek satış fiyatları açıklandı. Listede domatesin kilogram fiyatı 20-40 lira, kokteyl ve çeri domatesin 60-80 lira, sivri biberin 60-80 lira, patlıcanın 25-50 lira ve salatalığın 15-20 lira arasında yer aldı.

BİBERDE FİYAT 180 LİRAYA KADAR ÇIKTI

Hal fiyatlarında kırmızı Kaliforniya biberi 90-180 lirayla listenin yüksek fiyatlı sebzeleri arasında yer aldı. Cin biberi 70-100 lira, çarlı biber 50-70 lira, kapya biber ise 25-50 lira arasında işlem gördü. Patatesin kilogram fiyatı 25-35 lira, kuru soğanın 30-50 lira, beyaz kabağın ise 25-30 lira arasında açıklandı.

YERLİ MUZ 75 LİRAYA KADAR YÜKSELDİ

Meyve grubunda sarı yerli muzun kilogram fiyatı 60-75 lira, sarı grand muzun 60-80 lira arasında yer aldı. Avokado 35-50 lira, portakal ve mandalina 15-30 lira, dalından limon ise 15-25 lira arasında listelendi. Açıklanan fiyatların perakende satış değil, toptancı halindeki en düşük ve en yüksek fiyatlar olduğu belirtildi.
Tülay Şengün



ALKÜ Rektörü Prof. Dr. Ahmet Kenan Türkdoğan, öğrencilerle maç izledi.

ALKÜ'de Galatasaray heyecanı

Alanya Alaaddin Keykubat Üniversitesi (ALKÜ) Rektörü Prof. Dr. Ahmet Kenan Türkdoğan, Galatasaray'ın Stuttgart ile oynadığı karşılaşmayı ultrAslan Öğrenci Topluluğu üyeleriyle birlikte izleyerek öğrencilerin maç heyecanına ortak oldu.

Alanya Alaaddin Keykubat Üniversitesi (ALKÜ) Rektörü Prof. Dr. Ahmet Kenan Türkdoğan, ultrAslan Öğrenci Topluluğu tarafından düzenlenen maç izleme etkinliğinde öğrencilerle bir araya geldi. Galatasaray-Stuttgart karşılaşmasını gençlerle birlikte takip eden Türkdoğan, öğrencilerle sohbet ederek maç heyecanını paylaştı.

SOSYAL ETKİNLİKLERİN ÖNEMİNİ VURGULADI

Üniversite yaşamının akademik çalışmalarla sınırlı olmadığını belirten Rektör Türkdoğan, sosyal, kültürel ve sportif etkinliklerin öğrencilerin gelişimine katkı sağladığını ifade etti. Bu tür buluşmaların arkadaşlık, dayanışma ve takım ruhunu güçlendirdiğini kaydeden Türkdoğan, öğrencilerle bir arada olmaktan memnuniyet duyduğunu belirtti.

Haber Merkezi

ALANYA TÜRK
Yıl: 11 Sayı: 3451
YEREL SÜRELİ YAYIN Kuruluş: 13 Temmuz 2015
5 KASIM 2026 PERŞEMBE
İmtiyaz Sahibi
IŞIKALP MEDYA BASIN YAYIN DAĞITIM TİC. LTD. ŞTİ.
Tüzel Kişi Temsilcisi
Hasan CANTÜRK
Sorumlu Yazı İşleri Müdürü
Tülay ŞENGÜN
Hukuk Danışmanı
Av. Atilla DİLER
Av. Batuhan ŞAHİN
Sayfa Sekreteri
Yusuf Cengizhan YILDIRIM
İdare Adresi
Şekerhane Mah. Eczacılar Sokak Burak Apt. No:18/3 ALANYA
Telefon: 0 242 513 65 13
www.alanyaturk.com - alanyaturkgazetesi@gmail.com
UETS: 15131-31363-52619
Baskı: İHLAS MATBAACILIK
Yenigöl Mahallesi Serik Cad. Havaalanı Yolu Üzeri No:38 ANTALYA
Altınova / Muratpaşa / ANTALYA Tel: 0242 340 50 40
ABONE DAĞITIM: ALANYATÜRK Dağıtım 0242 513 6 513
BAYİ DAĞITIM : İlayda Basım Yayın Dağıtım LTD. ŞTİ.
0 (242) 512 32 87
ALANYATÜRK Gazetesi, basın meslek ilkelerine uymaya söz vermiştir.
KÖŞE YAZARLARININ SORUMLULUKLARI YAZARA AİTTİR.

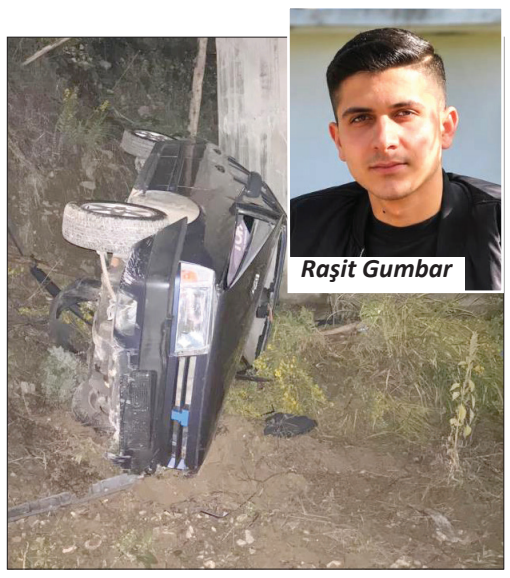

Raşit Gumbar

Kazada yaralanan sürücü 3 gün sonra öldü

Gazipaşa'da otomobilin şarampole yuvarlandığı kazada ağır yaralanan Raşit Gumbar, sevk edildiği Alanya'daki hastanede 3 gün süren yaşam mücadelesini kaybetti.

Kaza, 1 Kasım günü saat 01.00 sıralarında Gazipaşa'nın Ilıca Mahallesi'nde meydana geldi. Raşit Gumbar yönetimindeki 07 BFK 071 plakalı otomobil, sürücüsünün direksiyon hakimiyetini kaybetmesi sonucu şarampole yuvarlandı. Aracın altında kalarak ağır yaralanan Gumbar, ihbar üzerine olay yerine gelen itfaiye ekipleri tarafından çıkarıldı. Sağlık ekiplerinin ilk müdahalesinin ardından Gazipaşa Devlet Hastanesi'ne kaldırılan Gumbar, buradan ALKÜ Eğitim ve Araştırma Hastanesi'ne sevk edildi. Yoğun bakımda tedavi altına alınan sürücü, doktorların tüm müdahalelerine rağmen 3 gün sonra hayatını kaybetti. İHA



Otomobilin çarptığı kamyonet takla atarak devrildi.

Otomobilin çarptığı kamyonet takla attı

Manavgat'ta otomobilin çarptığı kamyonet, takla atarak refüje devrildi. Şans eseri kimsenin yaralanmadığı kaza, güvenlik kamerasına saniye saniye yansıdı.

Kaza, Manavgat'ın Hatipler Yenimahalle mevkisinde, D-400 kara yolunun tali yolunda meydana geldi. Antalya istikametine seyir halindeki Mehmet E.G. yönetimindeki 07 VGL 91 plakalı otomobil, Hatipler Yenimahalle Kavşağı'ndan tali yola döndüğü sırada Ali K.A. idaresindeki 07 CGS 131 plakalı kamyonetin sağ arka kısmına çarptı. Çarpmanın etkisiyle takla atan kamyonet, refüje çarparak devrildi. Kazada yaralanan olmazken, yaşananlar güvenlik kamerası tarafından kaydedildi. İHA



M Aracı bağlanan sürücüden polise: "Senin olsun"

Manavgat'ın Antalya Caddesi'nde denetim yapan trafik ekipleri, yüksek egzoz sesiyle ilerleyen Danimarka plakalı Mercedes marka cipi takibe alarak yapay şelale önünde durdurdu. Yapılan kontrolde araçta abartı egzoz bulunduğu belirlenirken, Danimarka vatandaşı sürücü Birol Bakoda, aracının tamamen orijinal olduğunu ve ülkesinde bugüne kadar ceza almadığını savundu. Sürücü, kendisine işlem yapan polise "Sen ceza yazmaya takmışsın. Senin laflarına kızacak değilim" dedi.

"SENİN OLSUN" DEYİP GİTTİ

Trafik ekipleri, sürücüye 16 bin TL para cezası uygulayarak aracı 30 gün trafikten men etti. Cipin yediemin otoparkına çekilmesine karar verilmesinin ardından kişisel eşyalarını alan sürücü, ceza makbuzunu imzaladı ancak eşyalarını teslim aldığına ilişkin tutanağa imza atmadı. Polisin imza istemesi üzerine "Senin olsun" diyen sürücü, olay yerinden uzaklaştı. İHA



Sağanak yağışın ardından Alanya'nın birçok mahallesinde su baskınları yaşandı.



Sağanakta yollar göle döndü, esnaftan tepki

Alanya'da etkili olan sağanak yağış, birçok mahallede su baskınlarına neden oldu. Kapalı ve açık pazar yerlerini su basarken bazı iş yerleri de zarar gördü. Cadde ve sokaklarda araçlar ilerlemekte güçlük çekerken vatandaşlar, altyapı sorunlarına kalıcı çözüm istedi.

Meteoroloji 4. Bölge Müdürlüğünün sarı kodlu uyarısının ardından Alanya'da öğle saatlerinde başlayan sağanak yağış, ilerleyen saatlerde etkisini artırdı. Başta Avsallar, Konaklı, İncekum, Mahmutlar, Oba ve Tosmur olmak üzere ilçenin birçok mahallesinde cadde ve sokaklar su altında kaldı. Oba Mahallesi Fabrika Caddesi'nde trafik akışı aksarken, Alanya Ağız ve Diş Sağlığı Merkezi önünde bazı araçlar su altında kaldı. Avsallar Atatürk Caddesi'nde de sürücüler ilerlemekte güçlük çekti.

IŞIK: "ALANYA'MIZ BUNU HAK ETMİYOR"

Alanya Belediye AK Parti Meclis Üyesi Alaaddin Işık da kısa süreli yağışın ardından yaşanan su baskınlarına tepki gösterdi. Sosyal medya hesabından açıklama yapan Işık, "Yarım saatlik yağmurda Alanya'mızın geldiği durum ortada! Kış aylarında daha uzun süreli ve şiddetli yağışlarda neler yaşayacağımızı düşünmek bile endişe verici. Allah hepimizin yardımcısı olsun. Alanya'mız bunu hak etmiyor" dedi.

TOSMUR MUHTARINDAN GİDER TEPKİSİ

Tosmur Mahallesi'nde de sağanak nedeniyle yollar su altında kaldı. Mahalle Muhtarı Yakup Gündoğan, sosyal medya hesabından paylaştığı videoda daha önce yapılan yağmur suyu gideri çalışmasının sorunu çözmediğini belirtti. Mevcut giderin değiştirilerek ana yağmur suyu hattına bağlanmasını isteyen Gündoğan, "Ben artık bu konudan gerçekten yoruldum. Buradaki yağmur suyu gideri sorun çıkardı ve yapılan çalışma da sorunu çözmedi" ifadelerini kullandı.

PAZAR YERLERİNİ VE İŞ YERLERİNİ SU BASTI

Sağanak nedeniyle Avsallar Kapalı Pazar Yeri ile Konaklı'daki açık pazar yerini su bastı. Pazarcılar tezgahlarını ve ürünlerini korumaya çalışırken, Konaklı'da bir pastanenin içerisine dolan yağmur suları çalışanlara zor anlar yaşattı. İş yeri sahibi Selçuk Yer, "Allah'tan geldi su bastı, yetkililere kaç defa söyledik. Buralara mazgal atın, gider koyun dedik olmadı. Dükkanı su bastı yapacak bir şey yok" diyerek tepki gösterdi. Avsallar'da ise aşırı yağış nedeniyle bir binanın istinat duvarı yıkıldı.



Avsallar Kapalı Pazar Yeri'nde esnaf su baskını nedeniyle zor anlar yaşadı.



Su taşkınları nedeniyle sürücüler yollarda ilerlemekte güçlük çekti.



Vatandaşlar, yağmur suyu tahliye sistemlerinin iyileştirilmesini istedi.



Su taşkınları nedeniyle sürücüler yollarda ilerlemekte güçlük çekti.

ESNAFTAN BELEDİYEYE TEPKİ

Avsallar Kapalı Pazar Yeri'nde mağdur olduklarını belirten esnaf, Alanya Belediyesi Çözüm Masası'nı defalarca aramalarına rağmen geri dönüş alamadıklarını iddia etti. Benzer sorunların yaşanmaması için önlem alınmasını isteyen pazarcılar, yetkililerden kalıcı çözüm talep etti.

ALTYAPI SORUNLARI GÜNDEMDE

İlçenin farklı noktalarında yaşanan su baskınları, yağmur suyu tahliye sistemlerinin yeterliliğine ilişkin şikayetleri yeniden gündeme getirdi. Rögarların taşması ve yolların su altında kalması üzerine vatandaşlar, mazgal ve giderlerin kontrol edilmesini, altyapı sorunlarına kalıcı çözüm bulunmasını istedi. Hava tahminlerine göre Alanya'da sağanak yağışın 5 Kasım Perşembe ve 6 Kasım Cuma günü de aralıklarla etkili olması bekleniyor. Gündüz sıcaklıklarının 21-23 derece arasında seyredeceği, 7 Kasım Cumartesi günü ise güneşli havanın hakim olacağı tahmin ediliyor. Erdal Ataoğlu



Alaaddin Işık

Yakup Gündoğan

İKİ MAHALLEYE UYUŞTURUCU BASKINI: 1 TUTUKLAMA

Alanya'da polis ekiplerinin 2 ayrı mahallede düzenlediği uyuşturucu operasyonlarında metamfetamin, esrar, kenevir bitkileri ve nakit para ele geçirirken olayla ilgili 2 şüpheli gözaltına alındı.

Uyuşturucu madde ticareti ve kullanımının önlenmesine yönelik çalışmalarını sürdüren Alanya İlçe Emniyet Müdürlüğü Narkotik Suçlarla Mücadele Büro Amirliği ekipleri, iki ayrı adrese eş zamanlı operasyon düzenledi. Saray Mahallesi'ndeki bir evde baskın düzenleyen narkotik ekipleri, yaptıkları aramalarda 158 gram metamfetamin, hassas terazi, 103 bin 285 lira, 1325 avro ve 488 dolar ele geçirdi. Operasyonda İsmail K. (60) gözaltına alındı.

Şekerhane Mahallesi'ndeki ikinci adreste ise özel düzenekle yetiştirilen 16 kök kenevir, 60 gram esrar, hassas terazi, kenevir yetiştirmede kullanılan malzemeler, 16 bin 800 lira, 220 avro ve 10 sterlin ele geçirildi. Evde bulunan Hakan K. (54) gözaltına alındı.

Emniyetteki işlemlerinin ardından adliyeye sevk edilen şüphelilerden İsmail K., uyuşturucu ticareti suçundan tutuklandı. Hakan K. ise adli kontrol şartıyla serbest bırakıldı. Haber Merkezi



Narkotik ekipleri, Saray ve Şekerhane mahallelerinde iki adrese operasyon düzenledi.



Esnaf, su baskınlarına karşı kalıcı çözüm çağrısında bulundu.


Müftü Mehmet Seven, Vergi Dairesi Müdürü Burak Alp'i ziyaret etti.

Müftü Seven Müdür Burak'ı ziyaret etti

Alanya Müftüsü Mehmet Seven, Vergi Dairesi Müdürü Burak Alp'i makamında ziyaret etti. Görüşmede kurumlar arası iletişim ve iş birliği konuları ele alındı.

Alanya Müftüsü Mehmet Seven, Alanya Vergi Dairesi Müdürü Burak Alp ile makamında bir araya geldi. Ziyarette kamu kurumları arasındaki iletişim ve iş birliğinin önemine ilişkin karşılıklı görüş alışverişinde bulunuldu. Müftü Seven, misafirperverliğinden dolayı Vergi Dairesi Müdürü Alp'e teşekkür etti. Ziyaret, karşılıklı iyi dileklerin ardından sona erdi. Hamdi Acet


Alanya Ziraat Odası, sertifikalı meyve fidanlarını satışa sundu

Sertifikalı fidanlar satışa çıktı

Alanya'da yağışların ardından fidan dikim sezonu başladı. Alanya Ziraat Odası Başkanı Tahir Göktepe, zeytin ve narenciye başta olmak üzere çok sayıda sertifikalı meyve fidanının üreticilerin satışına sunulduğunu açıkladı.

Alanya Ziraat Odası İktisadi İşletmesi bünyesinde, yeni dikim sezonuyla birlikte sertifikalı meyve fidanlarının satışına başlandı. Ziraat Odası Başkanı Tahir Göktepe, Oba Mahallesi'nde, Alanya Eğitim ve Araştırma Hastanesi karşısında ve yeni fidanlığın hemen altında bulunan satış noktasında üreticilere hizmet verildiğini belirtti. Üreticiler, satış noktasında fidan çeşitleri hakkında bilgi alarak ihtiyaçlarına uygun ürünleri temin edebiliyor.

ZEYTİN VE NARENCİYE ÇEŞİTLERİ DE VAR

Satışa sunulan fidanlar arasında kayısı, şeftali, nektarin, incir, badem, elma, armut ve ceviz bulunuyor. Zeytin grubunda Arbequina ve Gemlik, narenciye grubunda ise portakal, limon ve kumkuat çeşitleri yer alıyor. Sertifikalı fidan almak isteyen üreticileri satış noktasına davet eden Ziraat Odası yetkilileri, yeni dikim sezonunun bereketli geçmesini diledi. Haber Merkezi


ALKÜ ile İŞKUR arasında gençlik programı protokolü imzalandı.



ALKÜ ile İŞKUR'dan gençlere iş fırsatı

Alanya Alaaddin Keykubat Üniversitesi (ALKÜ) ile Antalya İŞKUR İl Müdürlüğü arasında İŞKUR Gençlik Programı Protokolü imzalandı. İş birliğiyle öğrencilerin eğitimlerini aksatmadan çalışma hayatını tanımaları ve mesleki deneyim kazanmaları hedefleniyor.

Alanya Alaaddin Keykubat Üniversitesi (ALKÜ) Rektörü Prof. Dr. Ahmet Kenan Türkdoğan ile Antalya İŞKUR İl Müdürü İlhan Çolakoğlu, öğrencilerin mesleki gelişimini desteklemek amacıyla İŞKUR Gençlik Programı Protokolü'nü imzaladı. Protokol kapsamında üniversite öğrencilerine derslerini aksatmadan çalışma hayatını deneyimleme, kişisel becerilerini geliştirme ve mesleki donanımlarını artırma imkanı sunulacak.

"GENÇLERİMİZİN GELECEĞİ İÇİN ÇALIŞIYORUZ"

Üniversite eğitiminin teorik bilgilerle sınırlı kalmaması gerektiğini belirten Rektör Türkdoğan, "Öğrencilerimizin derslerini aksatmadan çalışma hayatını deneyimlemelerine, kişisel ve mesleki becerilerini geliştirmelerine imkan sağlayacağız" dedi. İş birliğinin gençlerin geleceğe daha donanımlı ve özgüvenli hazırlanmalarına katkı sağlayacağını ifade eden Türkdoğan, emeği geçenlere teşekkür ederek öğrencileri desteklemeye devam edeceklerini belirtti. Tülay Şengün

ALANYALI KUAFÖRE BİRİNCİLİK PLAKETİ

Ordu Hair Fest Kuaförlük Yarışması'nda Türkiye birincisi olan Alanyalı kuaför Utkan Giray Çelik, başarısı nedeniyle Alanya Esnaf ve Sanatkarlar Odası tarafından plaketle ödüllendirildi.


Utkan Giray Çelik, kuaförlük yarışmasında Türkiye birincisi oldu.

Ordu Hair Fest Kuaförlük Yarışması'nda Türkiye birinciliğini elde eden Utkan Giray Çelik'e, Alanya Esnaf ve Sanatkarlar Odası tarafından takdir ve onur plaketi verildi. Oda Başkanı Ali İhsan Özdemir, Çelik'i başarısından dolayı tebrik ederek Alanya'nın adını duyurduğu için teşekkür etti.

"ALANYA'MIZA GURUR YAŞATTINIZ"

Çelik'e verilen plakette, "Türkiye Birincisi olarak elde ettiğiniz başarıyla Alanya'mıza büyük bir gurur yaşattığınız için sizi gönülden tebrik ediyoruz. Yolunuz açık, başarılarınız daim olsun" ifadelerine yer verildi. Haber Merkezi


Melisa Aktürk'e üçüncülük diploması Bakü'de takdim edildi.


Melisa Aktürk, Bakü'deki uluslararası yarışmada üçüncü oldu.

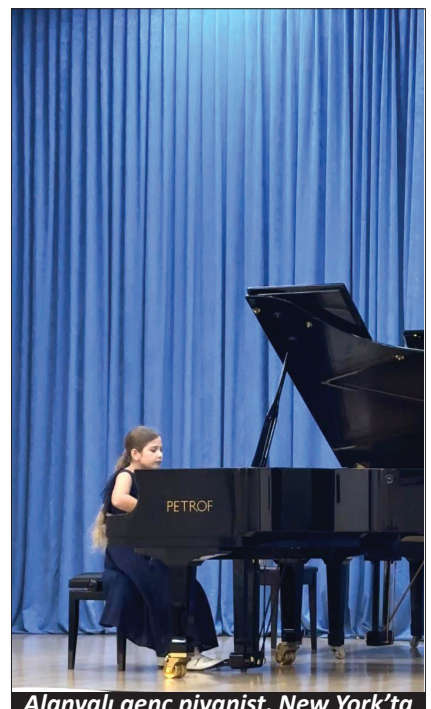
Alanyalı genç piyanist, New York'ta sahne alma fırsatı kazandı.

Alanyalı piyaniste Bakü'den New York yolu

Alanya Hacıkura İlkokulu öğrencisi Melisa Aktürk, Azerbaycan'ın başkenti Bakü'de düzenlenen uluslararası piyano yarışmasında üçüncü oldu.

Genç piyanist, başarısıyla New York'taki ünlü Carnegie Hall sahnesinde konser verme fırsatı kazandı.

Alanya Hacıkura İlkokulu 4. sınıf öğrencisi Melisa Aktürk, Azerbaycan Devlet Çocuk Filarmonisi'nin ev sahipliğinde düzenlenen Victor Viva Uluslararası Klasik Müzik Yarışması'nda piyano dalında üçüncülük elde etti. Alanya Bilim ve Sanat Merkezi'nde (BİLSEM) de eğitim gören Aktürk'e üçüncülük diploması, 2 Kasım'da Bakü'de gerçekleştirilen ödül töreninde verildi.

CARNEGIE HALL'DA SAHNE ALMA FIRSATI

Ödül töreninin ardından düzenlenen yarışma konserinde de sahneye çıkan genç piyanist, elde ettiği dereceyle Haziran 2028'de ABD'nin New York kentindeki Carnegie Hall'da düzenlenmesi planlanan konsere katılma fırsatı kazandı. Tülay Şengün


Alanya'nın kırsal mahalle yollarında bakım ve onarım çalışmaları yapılıyor.

Kırsal yollarda KIŞ HAZIRLIĞI

Antalya Büyükşehir Belediyesi, kış mevsimi öncesinde Alanya'nın kırsal mahallelerinde yol bakım ve onarım çalışmalarını sürdürüyor. Yeşilöz, Uğurlu ve Yalçı mahallelerinde su taşkınları ve heyelanlara karşı altyapı çalışmaları gerçekleştiriliyor.

Antalya Büyükşehir Belediyesi Yol Yapım, Bakım ve Onarım Dairesi Başkanlığı ekipleri, kış aylarında ulaşımda yaşanabilecek sorunların önüne geçmek amacıyla Alanya'nın kırsal mahallelerinde çalışmalarını yoğunlaştırdı. Yeşilöz Mahallesi grup yolunda su taşkını riski bulunan noktalara büz yerleştirilirken, Uğurlu ve Yalçı mahallelerinde şarampol temizliği, göçük meydana gelen noktalarda taş duvar yapımı ile yol bakım ve onarım çalışmaları gerçekleştiriliyor.

YALÇI YOLUNA KUTU BAKS YERLEŞTİRİLDİ

Yağışlı havalarda sel ve heyelan nedeniyle ulaşım sorunlarının yaşandığı Yalçı Mahallesi yolundaki dereye kutu baks yerleştirildi. Ekipler, iş makineleriyle dere yatağını açarak kutu baksların montajını tamamladı. Çalışmayla yolun güvenliğinin artırıldığı bildirildi. Haber Merkezi


Yeşilöz Mahallesi grup yolunda su taşkınlarına karşı büz yerleştirildi.

Öğrencilere Kızılay'dan iyilik dersi

Kızılay Haftası kapsamında düzenlenen etkinlikte öğrencilere Türk Kızılayının insani yardım faaliyetleri, afetlerde üstlendiği görevler ve gönüllülük çalışmaları anlatıldı. Yardımlaşma, paylaşma ve toplumsal dayanışmanın önemine dikkat çekildi.


Öğrencilere Kızılayın yardım faaliyetleri ve gönüllülük çalışmaları anlatıldı.

Kızılay Haftası dolayısıyla gerçekleştirilen bilgilendirme etkinliğinde öğrenciler, Türk Kızılayının kuruluş amacı ve yürüttüğü yardım çalışmaları hakkında bilgi aldı. Etkinlikte, ihtiyaç sahiplerine yönelik destekler, afet ve acil durumlarda gerçekleştirilen faaliyetler ile gönüllülüğün toplumdaki yeri ele alındı.

YARDIMLAŞMA BİLİNCİ VURGULANDI

Öğrencilere Kızılayın yalnızca afet dönemlerinde değil, günlük yaşamda da yardımlaşma ve dayanışma anlayışını temsil ettiği aktarıldı. Küçük yaşlarda yardımseverlik bilincinin kazanılmasının önemine değinilerek çevredeki ihtiyaç sahiplerine duyarlı olunması gerektiği belirtildi. Etkinlikte, paylaşmanın ve başkalarına destek olmanın önemi anlatılarak öğrencilerde gönüllülük ve dayanışma bilincinin güçlendirilmesi hedeflendi. Tülay Şengün



ALTSO Başkanı Mustafa Tuna'ya hayırlı olsun ziyaretleri devam ediyor.

Tuna'ya ziyaret trafiği sürüyor

Alanya Ticaret ve Sanayi Odası (ALTSO) Başkanı Mustafa Tuna'ya göreve başlamasının ardından hayırlı olsun ziyaretleri devam ediyor.

Farklı sektör ve kurumların temsilcilerini ağırlayan Tuna, görüşmelerde iş dünyasının talep ve beklentilerini dinliyor.

Alanya Ticaret ve Sanayi Odası (ALTSO) Yönetim Kurulu Başkanlığı görevini 22 Ekim'de devralan Mustafa Tuna'ya hayırlı olsun ziyaretleri sürüyor. Esnaf odaları, meslek kuruluşları, turizm, sağlık ve eğitim sektörlerinin temsilcileri Tuna'yı ziyaret ederek yeni görevinde başarılar diliyor. Gerçekleştirilen görüşmelerde Alanya ekonomisi, sektörel sorunlar ve iş birliği imkanları değerlendiriliyor.

FARKLI SEKTÖRLERLE BİR ARAYA GELDİ

Son günlerde esnaf odası başkanlarının yanı sıra Altın Kepçe Turizm ve Aşçılar Derneği Başkanı Mesut Önal ve yönetimi ile Özel Alanya Şifa Sağlık Grubu yöneticileri Tuna'yı ziyaret etti. Çeşitli kurum temsilcilerini de ağırlayan Tuna, Damlataş bölgesindeki esnafla bir araya gelerek talep ve önerilerini dinledi. Öte yandan ALTSO'da 3 Kasım'da alınan kararla ticaret sicili tescil işlemlerinde kredi kartıyla ödeme imkanı sağlandı. Tülay Şengün



Farklı sektörlerin temsilcileri, Tuna'ya yeni görevinde başarılar diledi.



Mustafa Tuna, esnafın talep ve beklentilerini dinledi.



CHP Alanya İlçe Başkanı Gürkan Yılmaz ve yönetimi, Emniyet Müdürü Özgönül'ü ziyaret etti.

CHP'den Emniyet Müdürü Özgönül'e ziyaret

CHP Alanya İlçe Başkanı Gürkan Yılmaz ve yönetim kurulu üyeleri, Alanya İlçe Emniyet Müdürü Mustafa Hilmi Özgönül'ü makamında ziyaret ederek emniyet teşkilatına çalışmalarında başarılar diledi.

CHP Alanya İlçe Başkanı Gürkan Yılmaz, beraberindeki yönetim kurulu üyeleriyle birlikte Alanya İlçe Emniyet Müdürü Mustafa Hilmi Özgönül'e nezaket ziyaretinde bulundu. Ziyaretin ardından yapılan açıklamada, Özgönül'e ev sahipliği ve misafirperverliği dolayısıyla teşekkür edilerek Alanya'nın huzur ve güvenliği için görev yapan tüm emniyet personeline çalışmalarında başarı dilekleri iletildi. Haber Merkezi



Alanya'nın tarihi simgesi Kızılkule'nin 800. yılı, mehteran yürüyüşü ve gösterilerle kutlandı.



Alanya Kaymakamı Şakir Öner Öztürk, kutlama programında konuştu.

KIZILKULE'NİN 800. YILI COŞKUYLA KUTLANDI

Alanya'nın simgesi Kızılkule'nin 800. yılı, mehteran yürüyüşü ve kahramanlık gösterileriyle kutlandı. Tarihi yapının önünde düzenlenen etkinlikler vatandaşlardan ilgi görürken, Kaymakam Şakir Öner Öztürk, 800. yıl kapsamında gerçekleştirilen çalışmaları anlattı. Kutlamalar çerçevesinde Cumhuriyet ve Atatürk Sergisi de ziyaret edildi.

Alanya'nın 1226 yılında Selçuklu Sultanı Alaaddin Keykubat döneminde inşa edilen tarihi simgesi Kızılkule'nin 800. yıl dönümü, 3 Kasım Salı akşamı düzenlenen programla kutlandı. Kültür ve Turizm Bakanlığı ile Milli Savunma Bakanlığının katkıları, Antalya Valiliğinin himayelerinde ve Alanya Kaymakamlığı öncülüğünde gerçekleştirilen etkinliklerde mehteran yürüyüşü, konuşmalar ve sahne gösterileri yer aldı. Tarihi Kızılkule önündeki programa vatandaşlar yoğun ilgi gösterdi.



MEHTERAN KIZILKULE'YE YÜRÜDÜ

Kutlamalar, Milli Savunma Bakanlığı Mehteran Birliğinin saat 18.30'da Kuyularönü Camisi önünden Kızılkule'ye gerçekleştirdiği yürüyüşle başladı. Mehteran Birliği, tarihi kulenin önünde marşlar seslendirdi. Saygı duruşu ve İstiklal Marşı'nın ardından protokol konuşmalarına geçildi. Programın devamında Ankara Devlet Sahne Sanatları Topluluğu tarafından "Bir Anadolu Masalı: Kahramanlık Destanı" adlı gösteri sahnelendi. Anadolu'nun tarihi ve kültürel değerlerini konu alan gösteri izleyicilerle buluştu.



Mehteran Birliği, tarihi Kızılkule önünde marşlar seslendirdi.



Kızılkule'nin 800. yıl dönümüne özel logo ve hatıra pulu hazırlandı.

ÖZTÜRK'TEN TARİHİ MİRAS VURGUSU

Törende konuşan Alanya Kaymakamı Şakir Öner Öztürk, Kızılkule'nin 800. yılı dolayısıyla yıl boyunca çeşitli etkinlikler gerçekleştirildiğini belirterek, "Kızılkule'nin 800. yıl dönümü nedeniyle çok sayıda etkinlikler yaptık. Tüm organizasyonlar sonucunda çalışmaların sonuna yaklaştık ve bunun finalini medeniyetimizin kültürel derinliğine inen bir organizasyonla sona erdirmek istedik" dedi. Kızılkule'nin tarihi ve mimari özelliklerinin korunarak gelecek kuşaklara aktarılmasının önemine değinen Öztürk, yıl dönümü kapsamında bilimsel ve kültürel çalışmalar yürütüldüğünü söyledi. Kaymakam Öztürk, İçişleri Bakanlığının onayıyla kamu kurumlarının resmi yazışmalarında 800. yıl logosunun kullanıldığını ve yıl dönümüne özel hatıra pulu bastırıldığını da belirtti.

PROTOKOL KUTLAMALARDA BULUŞTU

Kutlama programına Alanya Kaymakamı Şakir Öner Öztürk, Cumhuriyet Başsavcısı Abdullah Sert, ALKÜ Rektörü Prof. Dr. Kenan Ahmet Türkdoğan, Alanya Üniversitesi Rektörü Prof. Dr. Turan Sağer, ALTSO Başkanı Mustafa Tuna, İlçe Emniyet Müdürü Mustafa Hilmi Özgönül, İlçe Jandarma Komutanı Yarbay Hüseyin Direk ve İlçe Milli Eğitim Müdürü Yusuf Yılmaz ile kamu kurumları, siyasi partiler ve sivil toplum kuruluşlarının temsilcileri katıldı. Programda Mehteran Birliği Komutanı Albay Deniz Ergün ve Kültür ve Turizm Bakanlığı Müzik ve Sahne Sanatları Daire Başkanı Soner Satı'ya plaket takdim edildi.



Ankara Devlet Sahne Sanatları Topluluğu, "Bir Anadolu Masalı: Kahramanlık Destanı" gösterisini sahneledi.



Kaymakam Şakir Öner Öztürk ve beraberindeki heyet, Cumhuriyet ve Atatürk Sergisi'ni ziyaret etti.

ÖĞRENCİLERDEN CUMHURİYET VE ATATÜRK SERGİSİ

Kızılkule'nin 800. yılı ve Cumhuriyet'in 103. yıl dönümü dolayısıyla Alanya Güzel Sanatlar Lisesi tarafından "Cumhuriyet ve Atatürk Sergisi" düzenlendi. Sergiyi Kaymakam Şakir Öner Öztürk, Akseki Kaymakamı Yusuf Ilıca, Gündoğmuş Kaymakamı Dr. İbrahim Bilgiç, İbradı Kaymakamı Berk Acar ve İlçe Milli Eğitim Müdürü Yusuf Yılmaz ziyaret etti. Eserleri inceleyen Öztürk, Okul Müdürü Serap İnce'den çalışmalar hakkında bilgi alarak öğretmen ve öğrencileri tebrik etti.

800 YILLIK TARİH ÇALIŞTAYDA ELE ALINACAK

Kızılkule'nin 800. yılı kapsamında Alanya Alaaddin Keykubat Üniversitesi ile Alanya Üniversitesi iş birliğinde "Selçuklu Mirası Çalıştayları I: Kızılkule'nin 800. Yılı" programı da düzenlenecek. 5-6 Kasım tarihlerinde ALKÜ Eğitim Fakültesi Başöğretmen Atatürk Konferans Salonu'nda gerçekleştirilecek çalıştayda tarihi yapının mimari, arkeolojik ve kültürel özellikleri ele alınacak. Program, Kızılkule ve Syedra Antik Kenti gezileriyle tamamlanacak. Haber Merkezi



Ahmet Er ve Adem Çalış, İlçe Başkanı Mustafa Türkdoğan ile bir araya geldi.



Önceki dönem İlçe Başkanı Abdurrahman Duman, Mustafa Türkdoğan'ı ziyaret etti.

TÜRKDOĞAN'A YOĞUN İLGİ

Önceki dönem MHP Alanya İlçe Başkanı Abdurrahman Duman ile Ahmet Er ve Adem Çalış, MHP Alanya İlçe Başkanı Mustafa Türkdoğan'ı makamında ziyaret etti.

MHP Alanya İlçe Başkanı Mustafa Türkdoğan'a hayırlı olsun ziyaretleri devam ediyor. Dün de önceki dönem İlçe Başkanı Abdurrahman Duman ile Ahmet Er ve Adem Çalış, Türkdoğan'ı makamında ziyaret etti. Ziyaretlerden duyduğu memnuniyeti dile getiren Türkdoğan, birlik ve beraberliğin önemine değinerek, nazik ziyaretlerinden dolayı Abdurrahman Duman, Ahmet Er ve Adem Çalış'a teşekkür etti. Tülay Şengün



Kutlama programında Mehteran Birliği Komutanı Albay Deniz Ergün'e plaket takdim edildi.



Organ nakli beklerken her gün 13 kişi ölüyor

Antalya Eğitim ve Araştırma Hastanesi Organ Nakli Merkezi Müdürü Prof. Dr. Arif Aslaner, Türkiye'de 30 binden fazla hastanın organ nakli beklediğini, her gün yaklaşık 13 hastanın nakil beklerken hayatını kaybettiğini açıkladı.

Antalya Eğitim ve Araştırma Hastanesi'nde 3-9 Kasım Organ Bağışı Haftası kapsamında sempozyum düzenlendi. Organ nakli yapılan hastaların deneyimlerini paylaştığı programda, Başhekim Yardımcısı Prof. Dr. Sibel Kulaksızoğlu, organ bağışının hayati önem taşıdığını belirterek toplumsal farkındalık çağrısında bulundu.

"HER GÜN 13 HASTA HAYATINI KAYBEDİYOR"

Organ Nakli Merkezi Müdürü Prof. Dr. Arif Aslaner, organ naklinin bazı hastalar için tek tedavi seçeneği olduğunu belirterek, "Türkiye'de nakil bekleme listelerinde 30 binin üzerinde hastamız var. Her gün yaklaşık 13 hasta nakil beklerken hayatını kaybediyor" dedi.

Doç. Dr. Kemal Eyvaz ise vefat sonrası organ bağışının artırılması ve bağış kararının ailelerle paylaşılması gerektiğini vurguladı. Sempozyum, nakil yapılan hastaların deneyimlerini aktarmasıyla sona erdi. İHA



Berkay Bahar

Altıntaş'ın imar sorunları Bakan Kurum'a taşındı

Antalya Ticaret ve Sanayi Odası (ATSO), Aksu Altıntaş Bölgesi'nde yıllardır devam eden imar ve parselasyon sorunlarına ilişkin hazırladığı raporu Çevre, Şehircilik ve İklim Değişikliği Bakanı Murat Kurum'a sundu. ATSO Başkanı Berkay Bahar, mülkiyet haklarının korunması ve yatırımlardaki belirsizliğin giderilmesi çağrısında bulundu.

Antalya Ticaret ve Sanayi Odası (ATSO) Yönetim Kurulu Başkan Yardımcısı Murat Totoş ve Yönetim Kurulu Üyesi Recep Mavi, Altıntaş Bölgesi'ndeki imar ve parselasyon sorunlarına ilişkin hazırlanan raporu Bakan Murat Kurum'a iletti. Raporda, parselasyon işleminin iptaline yönelik yargı kararı sonrasında tapu, ruhsat ve inşaat süreçlerinde yaşanan belirsizlikler ile mülkiyet haklarının korunmasına ilişkin talepler yer aldı.

"YATIRIMLAR BELİRSİZLİK YAŞAMAMALI"

ATSO Başkanı Berkay Bahar, bölgede binlerce konut ve ticari yatırım bulunduğunu belirterek, "Önceliğimiz, hukuki sürecin gereğinin yerine getirilmesiyle birlikte vatandaşlarımızın mülkiyet haklarının korunması ve devam eden yatırımların daha fazla belirsizlik yaşamamasıdır" dedi. Sorunun çözümü için ilgili kurumlar arasında koordinasyon sağlanması gerektiğini vurgulayan Bahar, ATSO olarak sürecin takipçisi olacaklarını ifade etti. Raporda ayrıca devam eden inşaatların ve yeni ruhsat başvurularının hukuki durumunun netleştirilmesi istendi. İHA

İLAN
ALANYA
1. İCRA HUKUK MAHKEMESİNDEN
ESAS NO : 2025/407 Esas

Davacı MUSTAFA GÜNEŞ aleyhine mahkememizde açılan Şikayet (İcra Memur Muamelesi) davasının yapılan açık yargılaması sonunda; Alanya (kapatılan) 3.İcra Müdürlüğünün 2009/6873 Esas sayılı dosyasının imha edilmiş olduğu anlaşıldığından, 4473 sayılı Yangın, Yersarsıntısı, Seylâp veya Heyelân Sebebiyle Mahkeme ve Adliye Dairelerinde Ziyaa Uğrayan Dosyalar Hakkında Yapılacak Muamelelere Dair Kanun hükümlerinin söz konusu dosya için uygulanmasına ve anılan Kanun hükümleri gereğince işlem yapılmasına karar verildiği ilân olunur. 03/11/2026

Resmi ilanlar www.ilan.gov.tr adresinde Basın No:ILN02586810



İl Sağlık Müdürü Prof. Dr. Behzat Özkan, organ bağışı çağrısında bulundu.



Organ Bağışı Haftası kapsamında vatandaşlara bilgilendirme yapıldı.

Organ bağışıyla hayata umut çağrısı

Antalya'da 3-9 Kasım Organ Bağışı Haftası kapsamında düzenlenen etkinlikte vatandaşlara organ bağışının önemi anlatıldı. İl Sağlık Müdürü Prof. Dr. Behzat Özkan, Türkiye'de 2002 yılından bu yana 74 binden fazla organ nakli yapıldığını belirterek vatandaşları bağışta bulunmaya davet etti.

Antalya İl Sağlık Müdürlüğü tarafından Organ Bağışı Haftası dolayısıyla bir alışveriş merkezinde farkındalık etkinliği düzenlendi. Kurulan stantta sağlık çalışanları, vatandaşlara organ ve doku bağışı, başvuru süreci ve bağış yöntemleri hakkında bilgi verdi. Ziyaretçilerin sorularının yanıtlandığı etkinlikte broşürler dağıtıldı, defne fidanı hediye edildi ve canlı müzik dinletisi gerçekleştirildi.

"HER BAĞIŞ YENİ BİR HAYAT"

İl Sağlık Müdürü Prof. Dr. Behzat Özkan, organ bağışının nakil bekleyen hastalar için hayati önem taşıdığını belirterek bir bağışçının birden fazla kişiye yaşam umudu olabileceğini söyledi. Türkiye'de 2002 yılından bu yana 74 binin üzerinde organ nakli gerçekleştirildiğini ancak binlerce hastanın hala nakil beklediğini ifade eden Özkan, vefat sonrası organ bağışının artırılması gerektiğini vurguladı.

Antalya'nın organ naklinde Türkiye'nin öncü merkezlerinden biri olduğunu belirten Özkan, vatandaşların e-Nabız ve e-Devlet üzerinden bağış beyanında bulunabileceğini, yetkili sağlık kuruluşlarına da başvurabileceğini hatırlattı. Özkan, "Organ bağışı, hayattayken bırakılabilecek en anlamlı miraslardan biridir. Başka hayatlara umut olan tüm bağışçılarımıza ve ailelerine şükranlarımı sunuyor, vatandaşlarımızı organ bağışında bulunmaya davet ediyorum. Her bağış yeni bir hayat; toprağa değil, cana umut olsun" dedi. İHA



Manavgat Devlet Hastanesi'ndeki tatbikatta ilginç anlar yaşandı.



Hasta yakınlarını canlandıran personel, güvenlik görevlilerine zor anlar yaşattı.

Hastane tatbikatında Oscar'lık performans

Manavgat Devlet Hastanesi'nde düzenlenen afet tatbikatında hasta yakınlarını canlandıran personelin performansı gerçeğini aratmadı. Kendilerini rollerine kaptıran çalışanlar, güvenlik görevlilerine zor anlar yaşatırken bazı görevlilerin boyunlarında sıyrıklar oluştu.

Manavgat Devlet Hastanesi'nde muhtemel afet ve acil durumlara hazırlık amacıyla Hastane Afet Planı kapsamında tatbikat gerçekleştirildi. Hastane bahçesinde oluşturulan alanda, senaryo gereği trafik kazasında yaralanan vatandaşların hastaneye getirilmesi ve sağlık ekiplerinin müdahaleleri canlandırıldı. Tatbikata, hasta yakınlarını canlandıran iki hastane çalışanının performansı damga vurdu. Yaralı yakınlarını görmek isteyen personel, güvenlik görevlileriyle yaşadıkları arbedede zaman zaman tekme atarken bazı görevlilerin boyunlarında sıyrıklar oluştu.

ŞİVESİNİ BİLE DEĞİŞTİRDİ

Kazada ağır yaralanan oğlunun babasını canlandıran personel, şivesini değiştirerek, "Oğlum, karakaşlı kuzum. Ben annene ne diyeceğim şimdi ay kuzum. Ben seni 17 yıl sonra dünyaya getirdim, ay çocuğum. Benim hanımı bir çağırıverin, gelsin karım. Zeytin toplarken aldım ben bu haberi. Ben anana ne diyeceğim ay çocuğum" sözleriyle feryat etti. Personelin gerçeğini aratmayan performansı tatbikatta ilginç görüntüler oluşturdu. İHA



Kahyalar Toptancı Hali'nde yeni hizmet binasının yapımı sürüyor.



Gazipaşa Belediye Başkanı Mehmet Ali Yılmaz, hal esnafıyla bir araya geldi.

Kahyalar Hali'ne yeni hizmet binası

Gazipaşa'daki Kahyalar Toptancı Hali'nde esnaf ve üreticilerin ihtiyaçlarını karşılamak amacıyla yapımı sürdürülen yeni hizmet binasının kaba inşaatı tamamlandı. Hizmet ofisi, kafe, restoran ve kantar odasının bulunacağı binada ince işçilik çalışmaları devam ediyor.

Gazipaşa Belediye Başkanı Mehmet Ali Yılmaz, Kahyalar Mahallesi'ndeki Toptancı Hali'ni ziyaret ederek komisyoncu esnafıyla bir araya geldi. Esnafın talep ve sorunlarını dinleyen Yılmaz, yapımı devam eden yeni hizmet binasında da incelemelerde bulunarak çalışmalar hakkında bilgi aldı. Hal esnafı ve üreticilere hizmet vermesi planlanan binada hizmet ofisi, kafe, restoran, kantar odası ve tuvaletler yer alacak. Kaba inşaatı tamamlanan yapının sıva ve ince işçilik çalışmalarının ardından hizmete açılması planlanıyor.

"EN KISA SÜREDE HİZMETE SUNACAĞIZ"

Yeni hizmet binasının uzun süredir ihtiyaç duyulan bir yatırım olduğunu belirten Başkan Yılmaz, "Yeni binamızda hizmet ofisinin yanı sıra kafe, restoran, kantar odası ve tuvaletler yer alacak. Böylece hem hal esnafımız hem de ürünlerini buraya getiren üreticilerimiz için daha kullanışlı ve ihtiyaçlara cevap veren bir alan oluşturacağız. Binamızın kaba inşaatını tamamladık. Kalan çalışmalarımızı da en kısa sürede bitirerek hemşehrilerimizin hizmetine sunacağız" dedi.

ÇAVUŞOĞLU'NDAN TÜMGENERAL HEKİMOĞLU'NA ZİYARET



Alanyaspor yönetimi, Tümgeneral Tarık Hekimoğlu'nu ziyaret etti.

Corendon Alanyaspor Başkanı Hasan Çavuşoğlu ve 2. Başkan Kamil Köseoğlu, Ankara İl Jandarma Komutanlığına atanan Tümgeneral Tarık Hekimoğlu'nu ziyaret ederek yeni görevinde başarılar diledi.

Corendon Alanyaspor Başkanı Hasan Çavuşoğlu ve 2. Başkan Kamil Köseoğlu, daha önce Antalya İl Jandarma Komutanı olarak görev yapan ve ağustos ayında Ankara İl Jandarma Komutanlığına atanan Tümgeneral Tarık Hekimoğlu'na nezaket ziyaretinde bulundu. Ziyarette Hekimoğlu'na üzerinde adının yazılı olduğu Alanyaspor forması hediye eden Çavuşoğlu ve Köseoğlu, yeni görevinde başarılar diledi. Erdal Ataoğlu



Alanya, Uluslararası Gençler Goalball Şampiyonası'na ev sahipliği yapacak.

Goalball'da şampiyonluk yarışı başlıyor

Alanya, 5-8 Kasım tarihleri arasında düzenlenecek Uluslararası Gençler Goalball Şampiyonası'na ev sahipliği yapacak. Atatürk Spor Salonu'nda gerçekleştirilecek organizasyonda 6 ülkeden 8 takım şampiyonluk için mücadele edecek.

Görme Engelliler Spor Federasyonunun faaliyet programında yer alan EGCA Youth Championships 2026 (Uluslararası Gençler Goalball Şampiyonası), 5-8 Kasım tarihleri arasında Alanya'da düzenlenecek. Alanya Gençlik ve Spor İlçe Müdürlüğüne bağlı Atatürk Spor Salonu'nda gerçekleştirilecek organizasyona Türkiye, Almanya, Finlandiya, Fransa, İsveç ve Danimarka'dan toplam 8 takım katılacak. Görme engelli sporcuların özel sesli toplarla mücadele ettiği goalball branşında gençler, ülkelerini temsil ederek şampiyonluk için yarışacak. İşitme, dikkat, koordinasyon ve takım uyumunun öne çıktığı karşılaşmalar, farklı ülkelerden sporcuları bir araya getirecek. Dört gün sürecek organizasyonda takımlar, derece elde etmek ve şampiyonluk kupasını kazanmak için mücadele edecek. Erdal Ataoğlu

ALANYASPOR, TRABZONSPOR MESAİSİNE BAŞLADI

Corendon Alanyaspor, Trendyol Süper Lig'in 11. haftasında sahasında oynayacağı Trabzonspor karşılaşmasının hazırlıklarına başladı.

Corendon Alanyaspor, Trabzonspor maçı hazırlıklarına Cengiz Aydoğan Tesisleri'nde yaptığı antrenmanla başladı. Teknik direktör Joao Pereira yönetimindeki idman, dinamik ısınma hareketleriyle başladı. Pas ve şut çalışmalarıyla devam eden antrenman, dar alanda oyunla tamamlandı. Turuncu-yeşilliler, hazırlıklarını bugün yapacağı antrenmanla sürdürecek. Erdal Ataoğlu



Turuncu-yeşilliler, pas ve şut çalışması yaptı.



Alanyasporlu futbolcular, dar alanda oyun çalıştı.



Trabzonspor maçının biletleri satışta

Corendon Alanyaspor'un Trendyol Süper Lig'in 11. haftasında sahasında oynayacağı Trabzonspor maçının biletleri satışa çıktı.

8 Kasım Pazar günü oynanacak karşılaşmanın bilet fiyatları 1.250 ile 2.500 TL arasında değişiyor.

Corendon Alanyaspor ile Trabzonspor arasında 8 Kasım Pazar günü saat 18.30'da Alanya Oba Stadyumu'nda oynanacak karşılaşmanın bilet fiyatları açıklandı. Corendon Airlines Maraton Tribünü biletleri 2 bin 500 TL, Corendon Airlines Kuzey Kale Arkası ve Güney Kale Arkası biletleri 1.250 TL, misafir tribünü biletleri ise 1.625 TL olarak belirlendi. Erdal Ataoğlu

akdenizPARK

ALIŞVERİŞ VE EĞLENCE MERKEZİ

ALIŞVERİŞİN EN GÜÇLÜ ADRESİ

adidas
ALAİYE PİLAVCISI
Altınbaş
ALTINYILDIZ CLASSICS
Arby's
ARMAĞAN Armağandır Çocuk Olmak!
AYAKKABI DÜNYASI
KÖFTECİ AYHANET SINCE 1996
UNITED COLORS OF BENETTON.
Club BEYMEN
Bilezzik Altın Kaplama Takı Ürünleri
BOYNER
Brooks Brothers
BURGER KING
Burger Yiyelim Yerli Burger
cacharel
COLIN'S
D&R MUSIC BOOK STORE
D'S damat
DeFacto
DEICHMANN
DOİS
ECRÜ
EKOL
EMO Optik
ESPRESSOLAB
"for you" Eva M ACCESSORIES
FREDERIC PATRIC PARFUM
G LINGERIE
GRACE SHINE
hayS
HD İSKENDER
HOTİÇ
hummel
KAHVE DÜNYASI
KİĞILI 1938
kitikate
KOTON
küqpeli accessories
LTB
LOFT
LUFIAN
MAD PARFUMEUR
mavi
NaraMaxx
NASA U.S
NetWork
AKDENİZ OYUN PARKI
ÖZSÜT 1938
Penti
pierre cardin PARIS
PİDEM
POPEYES
Pratik Optik
PROVOQ
saat&saat Türkiye'nin Saatçisi
Samsonite
So CHIC...
Seyyah DÖNER LOKANTASI
SPORTIVE
SİNA PIRLANTA
STORKS DIAMOND
SNEAKS UP
SUBWAY
sunset optik
TAC
Tavuk Dünyası
TERRA PİZZA pizzapizza
TOGO
TOYZZ SHOP "Oyuncakçınızz"
U.S. POLO ASSN. SINCE 1890
watsons
YÜKSELLER İLETİŞİM TEKNOLOJİLERİ
YVES ROCHER
ZEN diamond
BELLA MAISON
lovAi
AFYON LOKUM atölyesi Paylaştıkça Bereketlenir
GreenSalads
USTA DÖNERCİ
ACTIV BABY STORE
Türk Telekom
TURKCELL
E
vodafone

82 SEÇKİN MARKA

Detaylı bilgi için web sitemizi ziyaret edebilir, bizi sosyal medyada takip edebilirsiniz.

Akdeniz Park AVM bir ÜLPAŞ AŞ www.ulpas.com kuruluşudur.

Mahmutlar Mah. 130. Sokak No : 3 ALANYA / ANTALYA

0242 511 1461

akdenizparkavm
www.akdenizpark.com.tr