"TERÖR BİTECEK, KARDEŞLİK YÜKSELECEK"

MHP Genel Başkanı Devlet Bahçeli, TBMM Grup Toplantısı'nda terörün sona ermesi ve kardeşliğin güçlendirilmesi çağrısında bulundu.

Terörsüz Türkiye hedefinin önemini vurgulayan Bahçeli, Türk dünyasındaki iş birliği ve Doğu Akdeniz'deki gelişmeleri de değerlendirerek siyasette arınma ve hukuk mesajı verdi. MHP Lideri Devlet Bahçeli, partisinin grup toplantısında terörle mücadele, bölgesel güvenlik, dış politika ve siyasi ahlak konularında açıklamalarda bulundu.



"SİYASET ÜSTÜ TUTULMALI"

Terörsüz Türkiye hedefinin önemine dikkat çeken Bahçeli, terörle mücadelenin günlük siyasi hesapların üzerinde tutulmasını ve siyasi rekabetin toplumsal kutuplaşmaya dönüşmemesini istedi.

"BİRLİK VE DİRLİK İSTİYORUZ"

Türk Devletleri Teşkilatının Ankara'daki zirvesini değerlendiren Bahçeli, 167 maddelik sonuç bildirgesine dikkat çekerek ekonomik, teknolojik ve askeri iş birliğinin geliştirilmesini istedi.

"SİYASETTE ARINMA VE AKLANMA"

Yolsuzluk ve usulsüzlüklerle mücadele çağrısı yapan Bahçeli, siyasetin kişisel çıkarlardan arındırılması gerektiğini belirterek hukuk devleti ve siyasi ahlakın önemini vurguladı. 5'TE

Whatsapp İhbar Hattı: +90 541 516 82 07 0242 513 6 513

ALANYA TÜRK

1881-∞

4 KASIM 2026 ÇARŞAMBA www.alanyaturk.com Fiyatı: 10 TL

DOLULUK VAR KAR YOK

Türkiye'de turizm sektörünün kredi stoku 18,6 milyar dolara ulaşırken, Alanya'daki işletmelerin borç yükü gündeme geldi. ALTSO Turizm Komisyonu Üyesi Mehmet Dahaoğlu yüksek doluluğa rağmen daralan karlılığa, TÜROFED Yönetim Kurulu Üyesi Burhan Sili uygun faizli kredi ihtiyacına, KONTİD Başkanı Ali Orkan ise 2027 sezonuna ilişkin belirsizliklere dikkat çekti.



Artan kredi borçları ve maliyetler Alanya turizmini zorluyor.

ORKAN: "2027 İÇİN OLUMLU SİNYALLER GÜÇLÜ DEĞİL"

KONTİD Başkanı ve ALTİD Başkan Yardımcısı Ali Orkan, artan personel, enerji, gıda ve finansman giderlerinin kar marjlarını daralttığını belirtti. Bazı tesislerin borçlarını yapılandırmaya çalıştığını, bazılarının ise yatırımlarını ertelediğini ifade eden Orkan, "2027 için de şu aşamada rahat konuşmamızı sağlayacak kadar güçlü olumlu sinyal almıyoruz" dedi. Orkan, turizmin mevsimsel gelir yapısına uygun ödeme modelleri geliştirilmesini ve kışın faaliyetlerini sürdüren işletmelerin desteklenmesini istedi.



Ali Orkan

DAHAOĞLU: "OTELLER DOLU AMA KASALAR DOLMUYOR"

ALTSO Turizm Komisyonu Üyesi Mehmet Dahaoğlu, bazı işletmelerin yatırım yerine mevcut faaliyetlerini sürdürebilmek için borçlandığını belirtti. Personel ücretleri, tedarikçi ödemeleri ve kredi taksitlerinin işletmeleri zorladığını ifade eden Dahaoğlu, "Otellerin dolması, kasalarının da dolduğu anlamına gelmiyor" dedi. Yüksek doluluk oranlarının karlılığa aynı ölçüde yansımadığını vurgulayan Dahaoğlu, borçlanmanın gerçekçi geri ödeme planına dayanması gerektiğini söyledi.



Mehmet Dahaoğlu

SİLİ: "TURİZME UYGUN FAİZLİ KREDİ SAĞLANMALI"

TÜROFED Yönetim Kurulu Üyesi Burhan Sili, sektörün kredi stokunun 19 milyar dolara yaklaştığını, Antalya'nın payının ise yaklaşık 2,6 milyar dolar olduğunu belirtti. Artan maliyetler, konaklama fiyatlarının yeterince yükseltilememesi ve döviz kurlarının enflasyonun gerisinde kalmasının işletmeleri zorladığını ifade eden Sili, yatırımlar ve tesis yenilemeleri için kullanılan kredilerin finansman yükünü artırdığını söyledi. Sili, sektöre özel uygun faizli kredi ve borç erteleme imkanları istedi. 5'TE



Burhan Sili

BÖCEK DAVASINDA SANIK SAYISI 50 OLDU

Antalya Büyükşehir Belediyesine yönelik rüşvet ve yolsuzluk davasında, daha önce "suçtan zarar gören" sıfatıyla dinlenen 9 kişinin dosyaya eklenmesiyle sanık sayısı 50'ye yükseldi. 6'DA

ŞEHİT YUSUF ÖNDER ANILACAK



Hakkari'nin Şemdinli ilçesinde 9 Kasım 2018'de şehit olan Topçu Er Yusuf Önder, şehadetinin 8. yılında EMŞAV Alanya İlçe Başkanlığı tarafından 6 Kasım Cuma günü saat 13.45'te Alanya Garnizon Şehitliği'nde düzenlenecek programla anılacak. 5'TE

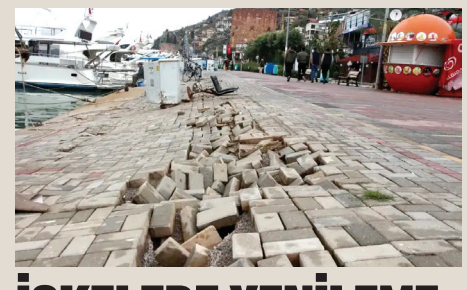

İSKELEDE YENİLEME KASIM'DA BAŞLIYOR

Alanya İskele Rıhtımı'nın 343 metrelik bölümünde onarım çalışmaları 9 Kasım'da başlayacak. Betonlar, tekne bağlama donanımları ile elektrik ve su altyapısının yenileneceği projenin 30 Ocak 2027'de tamamlanması hedefleniyor. 5'TE



Mehmet Şarani Tavlı



MÜTBİR'DE 13 YIL SONRA DEVİR

Alanya Müteahhitler Birliği'nde (MÜTBİR) 13 yıldır başkanlık yapan Mustafa Küçüker, görevini Mevlüt Görücü'ye devretti. Küçüker çalışmalarını TOBB bünyesinde sürdüreceğini açıklarken, Görücü sektörün güçlü şekilde temsil edilmesini hedeflediklerini belirtti. 4'TE

VELİLERDEN ÇAMURLU OKUL YOLUNA TEPKİ



4'TE

HÜKÜMET KONAĞI'NDA SONA DOĞRU



Alanya Kaymakamı Şakir Öner Öztürk, inşaatı büyük ölçüde tamamlanan yeni Hükümet Konağı'nda incelemelerde bulundu. Ziyarette çevre düzenlemesi, ulaşım, otopark ve yağmur suyu drenaj sistemine yönelik çalışmalar değerlendirildi.



Kaymakam Şakir Öner Öztürk, inşaat alanında incelemelerde bulunarak yetkililerden bilgi aldı.

Kaymakam Öztürk, yeni Hükümet Konağı'nın inşaat alanını ziyaret ederek yetkililerden bilgi aldı. İnşaatın büyük ölçüde tamamlandığı projede, peyzaj ve çevre düzenlemesine geçilmesi planlanırken yol, otopark ve ulaşım düzenlemeleri ele alındı. 2'DE


ALTSO'da tescil işlemlerinin kredi kartıyla ödenmesine imkan sağlandı.

ALTSO'da kredi kartıyla ödeme dönemi

Alanya Ticaret ve Sanayi Odası'nda (ALTSO) tüm tescil işlemlerinde kredi kartıyla ödeme uygulaması başlatıldı. Yeni düzenlemeyle üyeler, daha önce nakit veya havale yoluyla ödedikleri harç ve ücretleri kredi kartıyla da ödeyebilecek.

ALTSO Yönetim Kurulu'nun 3 Kasım 2026 tarihinde gerçekleştirdiği toplantıda alınan kararla, oda bünyesindeki tüm tescil işlemlerinde kredi kartıyla ödeme imkanı getirildi. Uygulama kapsamında ticaret sicil harcı, Türkiye Ticaret Sicili Gazetesi ilan ücreti ve Rekabet Kurumu payı da kredi kartıyla ödenebilecek. ALTSO Yönetim Kurulu Başkanı Mustafa Tuna, yeni uygulamanın üyelere hayırlı olmasını dileyerek oda hizmetlerini kolaylaştırmaya ve üyelerin ihtiyaçlarına yönelik çözümler üretmeye devam edeceklerini belirtti. Düzenlemenin 5464 sayılı Banka Kartları ve Kredi Kartları Kanunu ile 492 sayılı Harçlar Kanunu kapsamında hayata geçirildiği bildirildi. ALTSO Bülten



TEÇ-SEN Alanya İlçe Temsilcisi Bekir Özsoy, kademeli emeklilik düzenlemesi çağrısında bulundu.

Özsoy'dan kademeli emeklilik çağrısı

Tüm Eğitim Çalışanları Sendikası (TEÇ-SEN) Alanya İlçe Temsilcisi Bekir Özsoy, EYT düzenlemesinin dışında kalan çalışanların mağduriyetlerinin giderilmesi için kademeli emeklilik sisteminin hayata geçirilmesini istedi.

TEÇ-SEN Alanya İlçe Temsilcisi Bekir Özsoy, sigorta başlangıç tarihlerine bağlı olarak emeklilik şartlarında oluşan farklılıklara dikkat çekti. EYT düzenlemesinden yararlanamayan çalışanların mağduriyetlerinin giderilmesi gerektiğini belirten Özsoy, emeklilik koşullarının daha adil ve öngörülebilir hale getirilmesi için yasal düzenleme çağrısında bulundu.

"BİR GÜNLÜK FARK YILLARCA BEKLETMEMELİ"

Sigorta başlangıç tarihleri arasında yalnızca bir gün fark bulunan çalışanların emeklilikte yıllarca farklı şartlara tabi tutulabildiğini ifade eden Özsoy, EYT kapsamında kazanılan hakların korunması gerektiğini söyledi. Sigorta başlangıç tarihi ve hizmet süresini esas alan kademeli geçiş sistemi öneren Özsoy, eğitim çalışanları başta olmak üzere tüm kamu emekçilerinin emeklilik haklarının adalet temelinde değerlendirilmesini istedi. Haber Merkezi


Kaymakam Öztürk, çalışmaları yerinde inceleyerek bilgi aldı.


Yeni Hükümet Konağı'nın inşaatında sona yaklaşıldı.

Yeni Hükümet Konağı'nda sona yaklaşıldı

Alanya Kaymakamı Şakir Öner Öztürk, inşaat çalışmalarının büyük ölçüde tamamlandığı yeni Hükümet Konağı'nda incelemelerde bulundu.

Projede çevre düzenlemesi, ulaşım, otopark ve yağmur suyu drenaj sistemine yönelik çalışmalar ele alındı.

Alanya Kaymakamı Şakir Öner Öztürk, yapımı devam eden yeni Alanya Hükümet Konağı inşaat alanını ziyaret ederek çalışmaların son durumu hakkında yetkililerden bilgi aldı. İnşaatın büyük ölçüde tamamlandığı projede, çevre düzenlemesi ve peyzaj çalışmalarına geçilmesinin planlandığı belirtildi.

ULAŞIM VE OTOPARK DÜZENLEMELERİ GÖRÜŞÜLDÜ

İncelemeler sırasında yeni Hükümet Konağı'nın çevre düzenlemesi ve peyzaj çalışmalarının yanı sıra ulaşım planlaması, yol ve otopark düzenlemeleri ile yağmur suyu drenaj sistemine ilişkin yapılması öngörülen çalışmalar değerlendirildi. Binanın işlevsel, erişilebilir ve vatandaşlara en iyi şekilde hizmet verebilecek bir yapıya kavuşturulması amacıyla yetkililer arasında görüş alışverişinde bulunuldu. Erdal Ataoğlu

Kaymakamlık Bülten

ALKÜ mezunlarından yapay zekalı seyahat asistanı

Alanya Alaaddin Keykubat Üniversitesi (ALKÜ) Bilgisayar Mühendisliği Bölümü mezunu üç genç, yapay zeka destekli seyahat asistanı Routella'yı geliştirdi. Üniversite yönetimi, projenin teknoloji girişimine dönüştürülmesi için sağlanabilecek destekleri değerlendirdi.

Alanya Alaaddin Keykubat Üniversitesi (ALKÜ) Rafet Kayış Mühendislik Fakültesi Bilgisayar Mühendisliği Bölümü mezunları Damla Karpus, Bahar Yetiş ve Merve Karaçiçek, yapay zeka destekli seyahat asistanı Routella projesini hayata geçirdi. Genç mezunların geliştirdiği proje, üniversite yönetiminin de gündemine geldi. ALKÜ yönetimi, üç mezunla bir araya gelerek proje hakkında bilgi aldı.

GENÇ GİRİŞİMCİLERE ÜNİVERSİTE DESTEĞİ

Görüşmede, Routella'nın geliştirilmesi ve başarılı bir teknoloji girişimine dönüştürülmesi amacıyla üniversitenin sağlayabileceği destekler ele alındı. ALKÜ tarafından yapılan açıklamada, ürettiği bilgiyi teknolojiye, girişimciliğe ve katma değere dönüştüren gençlerin desteklenmeye devam edileceği vurgulandı. Üniversite yönetimi, projeyi geliştiren Damla Karpus, Bahar Yetiş ve Merve Karaçiçek'i tebrik ederek Routella'nın ülkeye değer katan bir teknoloji girişimine dönüşmesi temennisinde bulundu.

Haber Merkezi


ALKÜ mezunu üç genç, yapay zeka destekli Routella'yı geliştirdi.

Emlak ve inşaat sektörü ortak masada buluşacak

ALTSO Başkanı Mustafa Tuna ve yönetim kurulu üyeleri, TTPP Emlak Profesyonelleri Derneği Başkanı Mehmet Ekinci'yi ziyaret etti. Görüşmede emlak sektörünün sorunları ve çözüm önerileri ele alınırken, emlak ve inşaat meslek komitelerinin düzenli olarak ortak toplantılar yapması gündeme geldi.

Alanya Ticaret ve Sanayi Odası (ALTSO) Yönetim Kurulu Başkanı Mustafa Tuna ve beraberindeki heyet, Damlataş bölgesindeki esnaf ziyaretleri kapsamında TTPP Emlak Profesyonelleri Derneği Yönetim Kurulu Başkanı Mehmet Ekinci ile bir araya geldi. Ekinci'nin emlak ofisinde gerçekleşen ziyarete ALTSO Başkan Yardımcısı Ali Sinan Gürses, yönetim kurulu üyeleri Mehmet Yenialp, Mehmet Özal Gökçe ve Kerim Yılmaz ile Başkan Danışmanı Murat Kiriş katıldı. Görüşmede emlak sektörünün sorunları, sektör temsilcilerinin beklentileri, çözüm önerileri ve Alanya ekonomisinin geliştirilmesine yönelik konular değerlendirildi.

MESLEK KOMİTELERİ ORTAK TOPLANACAK

Ziyaretten duyduğu memnuniyeti dile getiren Mehmet Ekinci, hem ALTSO üyesi hem de TTPP Emlak Profesyonelleri Derneği Başkanı olarak sektörün sorunlarını ve çözüm önerilerini paylaşma fırsatı bulduklarını belirtti. Görüşmede ALTSO'nun 17. Emlak ve 5. İnşaat Meslek Komitelerinin birkaç ayda bir ortak toplantılar gerçekleştirmesine yönelik davet de ele alındı. Ekinci, bu öneriyi memnuniyetle karşıladıklarını ifade etti. Toplantılarla iki sektörün karşılaştığı sorunların birlikte değerlendirilmesi, çözüm önerilerinin geliştirilmesi ve kurumlar arasındaki iletişimin güçlendirilmesi amaçlanıyor.

EKİNCİ: "SORUMLULUK ALMAYA HAZIRIZ"

Mehmet Ekinci, Alanya ticaretinin gelişmesi ve kent ekonomisinin güçlendirilmesi için sektörler arasındaki iş birliğine önem verdiklerini belirtti. Farklı görüş ve düşüncelerin ötesinde ortak akıl ve dayanışmanın önemine dikkat çeken Ekinci, bölgede faaliyet gösteren sektörlerin sorunlarının belirlenmesi ve çözüm yollarının geliştirilmesi için üzerlerine düşen sorumluluğu yerine getirmeye hazır olduklarını ifade etti. Ekinci, ziyaretleri ve sektör temsilcilerine gösterdikleri ilgi dolayısıyla Mustafa Tuna ve yönetim kurulu üyelerine teşekkür ederek yeni görev dönemlerinde başarılar diledi.

Haber Merkezi


ALTSO heyeti, emlak sektörü temsilcileriyle bir araya geldi.

ALANYA TÜRK
Yıl: 11 Sayı: 3450
YEREL SÜRELİ YAYIN Kuruluş: 13 Temmuz 2015
4 KASIM 2026 ÇARŞAMBA
İmtiyaz Sahibi
IŞIKALP MEDYA BASIN YAYIN DAĞITIM TİC. LTD. ŞTİ.
Tüzel Kişi Temsilcisi
Hasan CANTÜRK
Sorumlu Yazı İşleri Müdürü
Tülay ŞENGÜN
Hukuk Danışmanı
Av. Atilla DİLER
Av. Batuhan ŞAHİN
Sayfa Sekreteri
Yusuf Cengizhan YILDIRIM
İdare Adresi
Şekerhane Mah. Eczacılar Sokak Burak Apt. No:18/3 ALANYA
Telefon: 0 242 513 65 13
www.alanyaturk.com - alanyaturkgazetesi@gmail.com
UETS: 15131-31363-52619
Baskı: İHLAS MATBAACILIK
Yenigöl Mahallesi Serik Cad. Havaalanı Yolu Üzeri No:38 ANTALYA
Altınova / Muratpaşa / ANTALYA Tel: 0242 340 50 40
ABONE DAĞITIM: ALANYATÜRK Dağıtım 0242 513 6 513
BAYİ DAĞITIM : İlayda Basım Yayın Dağıtım LTD. ŞTİ.
0 (242) 512 32 87
ALANYATÜRK Gazetesi, basın meslek ilkelerine uymaya söz vermiştir.
KÖŞE YAZARLARININ SORUMLULUKLARI YAZARA AİTTİR.


Denizde hareketsiz halde bulunan kişinin cansız bedeni polis botuyla kıyıya çıkarıldı.

Denizde erkek cesedi bulundu

Antalya'da balık tutan vatandaşlar, deniz yüzeyinde hareketsiz duran bir kişiyi fark ederek ekiplere haber verdi. Üzerinden kimlik çıkmayan 30'lu yaşlardaki erkeğin falezlerden düşmüş olabileceği değerlendiriliyor.
Olay, dün sabah saat 09.30 sıralarında Muratpaşa ilçesi Güzeloba Mahallesi'nde, Düden Şelalesi'nin denize döküldüğü noktada meydana geldi. Bölgede balık tutan vatandaşlar, deniz yüzeyinde kıyafetleriyle hareketsiz duran bir kişiyi fark ederek 112 Acil Çağrı Merkezi'ne ihbarda bulundu. İhbar üzerine bölgeye sevk edilen Antalya Emniyet Müdürlüğü Deniz Limanı Şube Müdürlüğü ekipleri, şahsı bota alarak Kaleiçi Yat Limanı'na getirdi. Sağlık ekiplerinin yaptığı kontrolde 30'lu yaşlarda olduğu değerlendirilen erkeğin hayatını kaybettiği belirlendi. Üzerinden kimlik çıkmayan kişinin kimliğinin tespiti için parmak izi alındı. Falezlerden düşerek hayatını kaybetmiş olabileceği değerlendirilen şahsın cenazesi, kesin ölüm nedeninin belirlenmesi amacıyla Antalya Adli Tıp Kurumu morguna kaldırıldı. İHA

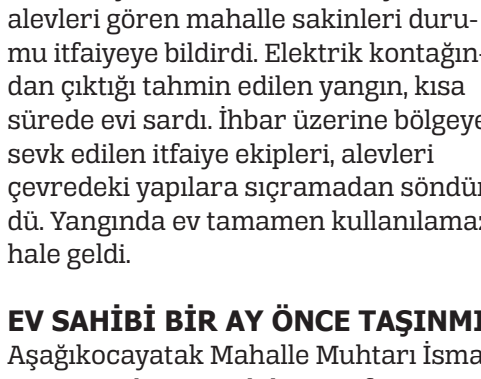
Serik'te çıkan yangında müstakil ev kullanılamaz hale geldi.

Antalya'da alevli gece

Antalya'nın Serik ve Kepez ilçelerinde çıkan iki ayrı yangında müstakil evler kullanılamaz hale geldi.

Serik'te elektrik kontağından çıktığı tahmin edilen, Kepez'de ise yıldırım düşmesi sonucu meydana gelen yangınlarda evlerin boş olması olası bir faciayı önledi.
Antalya'da iki ayrı ilçede meydana gelen yangınlar büyük çapta maddi hasara neden oldu. İlk yangın, Serik ilçesine bağlı Aşağıkocayatak Mahallesi'nde dün akşam saatlerinde meydana geldi. Nasuf K.'ye ait müstakil evden yükselen alevleri gören mahalle sakinleri durumu itfaiyeye bildirdi. Elektrik kontağından çıktığı tahmin edilen yangın, kısa sürede evi sardı. İhbar üzerine bölgeye sevk edilen itfaiye ekipleri, alevleri çevredeki yapılara sıçramadan söndürdü. Yangında ev tamamen kullanılamaz hale geldi.

EV SAHİBİ BİR AY ÖNCE TAŞINMIŞ
Aşağıkocayatak Mahalle Muhtarı İsmail Karsavurdan, ev sahibi Nasuf K.'nin rahatsızlığı ve bakıma muhtaç olması nedeniyle yaklaşık bir ay önce enişteşinin yanına taşındığını belirtti. Karsavurdan, "Çok şükür yangın esnasında içerisi boştu. Elektrik kontağından kaynaklandığını düşündüğümüz yangın sonrası hemen itfaiyeyi aradık. Can kaybımız yok, sadece mal kaybımız var. Buna da şükür" dedi.

KEPEZ'DE YILDIRIM EVİ YAKTI
Diğer yangın ise Kepez ilçesine bağlı Göçerler Mahallesi 5370. Sokak'ta meydana geldi. Kentte etkili olan sağanak sırasında müstakil bir eve yıldırım isabet etti. Yıldırım düşmesinin ardından başlayan yangında alevler kısa sürede evi sardı. Komşuların ihbarı üzerine olay yerine gelen itfaiye ekipleri yangına müdahale etti. Olay sırasında evde kimsenin bulunmadığı öğrenilirken müstakil ev tamamen kullanılamaz hale geldi. Her iki yangında da can kaybı veya yaralanma yaşanmazken yangınların kesin çıkış nedenlerine ilişkin incelemeler sürüyor. İHA

Avsallar'da şoke eden ölüm

Alanya'da 48 yaşındaki Yunus Uysal, ormanlık alanda silahla vurulmuş halde ölü bulundu. Kardeşlerine mesaj gönderdikten sonra kendisinden haber alınamayan Uysal'ın ölümünde intihar şüphesi üzerinde duruluyor.

Olay, 2 Kasım günü öğle saatlerinde Alanya'nın Avsallar Mahallesi Sivrice mevkisinde, orman gözetleme kulesi yakınlarında meydana geldi. Mantar toplamak için ormanlık alana gittiği öğrenilen 48 yaşındaki Yunus Uysal, kardeşlerine mesaj gönderdi. Mesajın ardından Uysal'a ulaşamayan kardeşleri, durumu jandarma ekiplerine bildirdi. İhbar üzerine bölgede çalışma başlatan ekipler, Uysal'ı ormanlık alanda başından silahla vurulmuş halde ölü buldu.


Yunus Uysal, Avsallar Mezarlığı'nda toprağa verildi.

48 yaşındaki Yunus Uysal, Avsallar'da ölü bulundu.

İNTİHAR ŞÜPHESİ ÜZERİNDE DURULUYOR
Uysal'ın olay öncesinde topladığı mantarları kamyonetine koyduğu ve sosyal medya hesabından paylaşım yaptığı öğrenildi. Ölümünde intihar ihtimali üzerinde durulurken olayın kesin nedeninin belirlenmesi için inceleme başlatıldı.

AVSALLAR'DA TOPRAĞA VERİLDİ
48 yaşında hayatını kaybeden Yunus Uysal'ın cenazesi, Avsallar Mezarlığı'nda düzenlenen törenin ardından toprağa verildi. Cenaze törenine ailesi, yakınları ve çok sayıda vatandaş katıldı. Uysal'ın ölümü ailesi ve sevenlerini yasa boğdu.
Tülay Şengün

Alanya'da refüjde biten yolculuk

Alanya'da direksiyon hakimiyetini kaybeden sürücü, otomobiliyle refüjdeki uyarı levhasına çarptı. Kazayı yara almadan atlatan sürücünün aracını kurtarma çabası cep telefonu kamerasına yansıdı.


Sürücünün refüjde kalan otomobilini kurtarma çabası kameraya yansıdı. Kontrolden çıkan otomobil, uyarı levhasına çarparak refüjde takılı kaldı.

Kaza, dün saat 02.30 sıralarında Cumhuriyet Mahallesi Keykubat Bulvarı üzerinde, Alanyum AVM karşısında meydana geldi. Sürücüsünün direksiyon hakimiyetini kaybettiği otomobil, kontrolden çıkarak orta refüjde bulunan uyarı levhasına çarptı. Çarpmanın ardından refüjde takılı kalan otomobil hareket edemez hale geldi. Kazadan yara almadan kurtulan sürücü, araçtan inerek otomobilini bulunduğu yerden çıkarmaya çalıştı. Uzun süre çaba sarf etmesine rağmen başarılı olamayan sürücü, aracının başında beklemeye başladı. Sürücünün kazanın ardından otomobilini kurtarmak için gösterdiği çaba, cep telefonu kamerasıyla kaydedildi. Tülay Şengün

19 yıl cezalı firari yakalandı

Alanya'da uyuşturucu madde ticareti suçundan 19 yıl 8 ay 7 gün kesinleşmiş hapis cezası bulunan 37 yaşındaki firari hükümlü, Kadıpaşa Mahallesi'nde düzenlenen operasyonla yakalandı.



19 yıl 8 ay 7 gün hapis cezası bulunan hükümlü cezaevine gönderildi.

Alanya Cumhuriyet Başsavcılığı koordinesinde çalışmalarını sürdüren Alanya İlçe Emniyet Müdürlüğü Asayiş Büro Amirliği İnfaz ekipleri, uyuşturucu madde ticareti suçundan aranan M.B.'nin (37) yakalanması için çalışma başlattı. Yapılan fiziki takip ve istihbarat çalışmaları sonucunda firari hükümlünün Kadıpaşa Mahallesi'ndeki bir evde saklandığı tespit edildi. Belirlenen adrese operasyon düzenleyen polis ekipleri, hakkında 19 yıl 8 ay 7 gün kesinleşmiş hapis cezası bulunan M.B.'yi yakalayarak gözaltına aldı. Emniyetteki işlemlerinin ardından Alanya Adliyesine sevk edilen hükümlü, İnfaz Hakimliğindeki işlemlerinin tamamlanmasıyla Alanya L Tipi Kapalı Cezaevine gönderildi. Haber Merkezi

Valiz ve bazadan 25 kilo esrar çıktı

Antalya'nın Muratpaşa ilçesinde düzenlenen uyuşturucu operasyonunda, valiz ve baza altına gizlenmiş 25 kilogram esrar ele geçirildi. Gözaltına alınan şüpheli tutuklandı.

Antalya Emniyet Müdürlüğü Narkotik Suçlarla Mücadele Şube Müdürlüğü ekipleri, uyuşturucu ticaretinin önlenmesine yönelik yürüttükleri çalışmalar kapsamında Muratpaşa ilçesinde operasyon düzenledi. Uyuşturucu maddeleri Antalya'ya getirerek satışını ve dağıtımını yaptığı belirlenen Y.K., polis ekiplerince yakalandı. Şüphelinin evinde yapılan aramada, 50 ayrı poşet içerisinde toplam 25 kilogram esrar ele geçirildi. Uyuşturucu maddelerin valiz ve baza altına gizlendiği tespit edildi. Emniyetteki işlemlerinin ardından "Uyuşturucu veya uyarıcı madde ticareti yapmak ve sağlamak" suçundan adliyeye sevk edilen Y.K., çıkarıldığı mahkemece tutuklandı. İHA

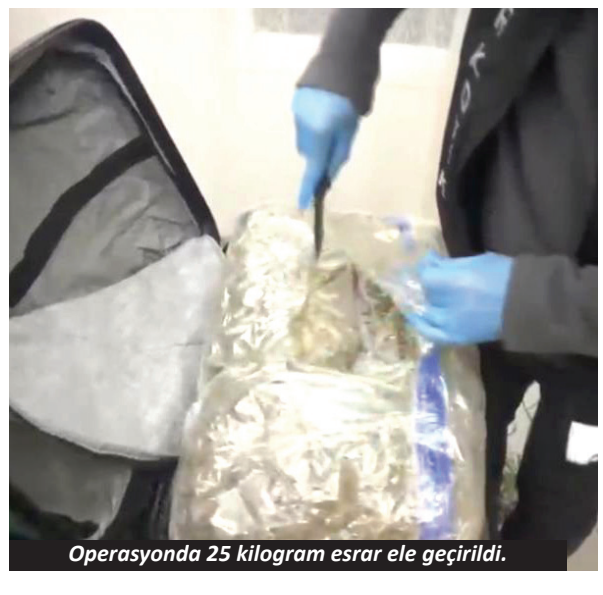
Operasyonda 25 kilogram esrar ele geçirildi.


19 yıl 8 ay 7 gün hapis cezası bulunan hükümlü cezaevine gönderildi.

19 yıl cezalı firari yakalandı

Alanya'da uyuşturucu madde ticareti suçundan 19 yıl 8 ay 7 gün kesinleşmiş hapis cezası bulunan 37 yaşındaki firari hükümlü, Kadıpaşa Mahallesi'nde düzenlenen operasyonla yakalandı.

Alanya Cumhuriyet Başsavcılığı koordinesinde çalışmalarını sürdüren Alanya İlçe Emniyet Müdürlüğü Asayiş Büro Amirliği İnfaz ekipleri, uyuşturucu madde ticareti suçundan aranan M.B.'nin (37) yakalanması için çalışma başlattı. Yapılan fiziki takip ve istihbarat çalışmaları sonucunda firari hükümlünün Kadıpaşa Mahallesi'ndeki bir evde saklandığı tespit edildi. Belirlenen adrese operasyon düzenleyen polis ekipleri, hakkında 19 yıl 8 ay 7 gün kesinleşmiş hapis cezası bulunan M.B.'yi yakalayarak gözaltına aldı. Emniyetteki işlemlerinin ardından Alanya Adliyesine sevk edilen hükümlü, İnfaz Hakimliğindeki işlemlerinin tamamlanmasıyla Alanya L Tipi Kapalı Cezaevine gönderildi. Haber Merkezi


Gözaltına alınan çift tutuklanarak cezaevine gönderildi.

Uyuşturucuyla yakalanan çift tutuklandı

Alanya'da polis ekiplerinin Dinek uygulama noktasında durdurduğu otomobilden 50 gram metamfetamin çıktı. Gözaltına alınan karı koca, çıkarıldıkları mahkemece tutuklandı.

Alanya Cumhuriyet Başsavcılığı koordinesinde çalışmalarını sürdüren Alanya İlçe Emniyet Müdürlüğü Narkotik Suçlarla Mücadele Büro Amirliği ekipleri, Antalya yönünden gelen bir otomobili Dinek uygulama noktasında durdurdu. Araçta yapılan aramada paketler halinde toplam 50 gram metamfetamin ele geçirildi. Otomobilin sürücüsü Mehmet Y. (40) ile yanında bulunan eşi Sevgi Y. (30) gözaltına alındı. Emniyetteki işlemlerinin ardından adliyeye sevk edilen karı koca, çıkarıldıkları sulh ceza hakimliğince tutuklanarak cezaevine gönderildi. Haber Merkezi


Mustafa Küçüker


Mevlüt Görücü

MÜTBİR'de 13 yıllık dönem sona erdi

Alanya Müteahhitler Birliği'nde (MÜTBİR) 13 yıldır başkanlık görevini yürüten Mustafa Küçüker, görevini Mevlüt Görücü'ye devretti. Küçüker, çalışmalarını Türkiye Odalar ve Borsalar Birliği (TOBB) bünyesinde sürdüreceğini açıklarken yeni başkan Görücü, sektörün güçlü şekilde temsil edilmesini hedeflediklerini söyledi.

Alanya Müteahhitler Birliği'nde (MÜTBİR) yönetim değişikliği yaşandı. Düzenlenen basın toplantısında 13 yıldır başkanlık görevini yürüten Mustafa Küçüker, görevi Mevlüt Görücü'ye devrettiğini duyurdu. Uzun yıllardır Alanya inşaat sektörünün temsilinde görev alan Küçüker, bundan sonraki süreçte TOBB bünyesinde inşaat sektörüyle ilgili üstleneceği görev kapsamında çalışmalarına devam edeceğini belirtti. Toplantıda yeni yönetim ve denetim kurulu üyeleri de açıklandı.

GÖRÜCÜ: "ALANYA'NIN MENFAATLERİ İÇİN ÇALIŞACAĞIZ"

MÜTBİR'in yeni başkanı Mevlüt Görücü, üyelerin ihtiyaçlarını dile getiren, sektörü güçlü şekilde temsil eden ve Alanya'nın geleceğine katkı sağlayan bir yönetim anlayışı benimseyeceklerini söyledi. Görücü, "Üyelerimizi güçlü şekilde temsil eden ve Alanya'mızın geleceğine katkı sağlayan bir dernek olmak temel gayemizdir. Basın mensuplarımızı da bu süreçte önemli bir paydaş olarak görüyoruz" dedi.
Kamuoyuyla açık ve yapıcı iletişime önem verdiklerini belirten Görücü, "İnşallah bundan sonraki süreçte hep birlikte Alanya menfaatleri için, sektörümüz için iyi çalışmaların içerisinde bulunacağız. Daha çok bir araya geleceğiz" ifadelerini kullandı. Görücü, yeni yönetimin sektör ve Alanya için hayırlı olmasını dileyerek yönetim kurulu üyelerine ve toplantıya katılan basın mensuplarına teşekkür etti.

YENİ YÖNETİM KURULU BELİRLENDİ

MÜTBİR'in yeni başkanı Mevlüt Görücü (Elite Sinerji İnşaat) olurken yönetim kurulunda Mehmet Yetkin (Best Home İnşaat), Ahmet Paşaoğlu (Lider İnşaat), Emre Kodal (Toros İnşaat), Erol Fazlıoğlu (23 Projects), İlhan Yazıcı (Oxopia İnşaat), Mehmet Kızılkaya (Nordic İnşaat), Fahri Gürses (Gürses İnşaat), Samet Uğurlu (TSI Yapı), Yakup Şimşek (AKR İnşaat), Yılmaz Güzel (Bygüzel İnşaat), Özgür Yaman (Yaman İnşaat), Erdal Çelik (İzbir Yapı), İbrahim Karaçomak (IKY İnşaat), Şükrü Cimrin (Cimrin İnşaat), Mustafa Yürekli (Seda Yapı), Sait Yılmaz (Yılmaz Home İnşaat), Ali Hatipoğlu (Hatipoğlu İnşaat), Erhan Sağıroğlu (As-Er İnşaat), Mehmet Ersoy (Ersoy İnşaat), Sefa Özbek (Rubin İnşaat), Selman Cebeci (Cebeciler İnşaat) ve Nuri Tokuş (Tokuş İnşaat) yer aldı.

DENETİM KURULU DA BELİRLENDİ

MÜTBİR'in yeni denetim kurulunda Eyüp Erhan Doğan (Elite Group), Ahmet Cebeci (Cebeci İnşaat) ve Hakan Yalın (Yalın İnşaat) görev aldı. Yeni yönetimin, Alanya'daki müteahhitlerin sorunlarına çözüm üretmek, sektör temsilcileri arasındaki iş birliğini geliştirmek ve inşaat sektörünün temsil gücünü artırmak amacıyla çalışmalarını sürdüreceği belirtildi. Haber Merkezi


Kaymakam Öztürk, Salı Pazarı'nda esnafla buluştu.


Öztürk, pazar esnafının taleplerini dinledi.

Kaymakam Öztürk pazarcının sesine kulak verdi

Alanya Kaymakamı Şakir Öner Öztürk, Salı Pazarı'nı ziyaret ederek esnaf ve vatandaşlarla bir araya geldi. Pazar tezgahlarını gezen Öztürk, esnafın taleplerini dinleyerek hayırlı ve bereketli kazançlar diledi.

Alanya Kaymakamı Şakir Öner Öztürk, vatandaş ve esnaf ziyaretleri kapsamında Alanya Salı Pazarı'nı gezdi. Pazar tezgahlarını tek tek ziyaret ederek esnafla sohbet eden Öztürk, alışveriş yapan vatandaşlarla da bir araya geldi. Esnafın talep ve önerilerini yerinde dinleyen Kaymakam Öztürk, pazar kültürünün önemine dikkat çekti. Tarladan tezgaha uzanan süreçte emek veren pazarcı esnafına teşekkür eden Öztürk, hayırlı ve bereketli kazançlar temennisinde bulundu.

ZİYARETE İLÇE PROTOKOLÜ EŞLİK ETTİ

Kaymakam Öztürk'e pazar ziyaretinde İlçe Emniyet Müdürü Mustafa Hilmi Özgönül, Zabıta Amiri Aydın Önder, Kızlarpınarı Mahalle Muhtarı Zeynep Polat Gülçelik ve Pazarcılar Odası Başkanı Hüseyin Gök eşlik etti. Kaymakamlık Bülten


Oda başkanları, ALTSO Başkanı Mustafa Tuna'yı ziyaret etti.

Oda başkanlarından Tuna'ya birlik mesajı

Alanya'da beş meslek odasının başkanı, ALTSO Yönetim Kurulu Başkanı Mustafa Tuna'ya hayırlı olsun ziyaretinde bulundu. Görüşmede esnafın sorunları ve iş dünyasının gündemindeki konular ele alındı.

Alanya Metal İşleri Odası Başkanı Ali Rıza Açman, Alanya Esnaf ve Sanatkarlar Odası Başkanı Ali İhsan Özdemir, Alanya Bakkallar Odası Başkanı Velittin Yenialp, Alanya Elektrikçiler Odası Başkanı Tunahan Arıkan ve Alanya Mobilyacılar Odası Başkanı Hüseyin Alataş, Alanya Ticaret ve Sanayi Odası (ALTSO) Yönetim Kurulu Başkanı Mustafa Tuna'yı ziyaret ederek yeni görevinde başarılar diledi.

ESNAFIN SORUNLARI MASAYA YATIRILDI

Ziyarette Alanya esnafının karşılaştığı sorunlar ve iş dünyasının gündeminde yer alan konular değerlendirilerek karşılıklı görüş alışverişinde bulunuldu. ALTSO Yönetim Kurulu tarafından yapılan açıklamada, oda başkanlarına ziyaretlerinden dolayı teşekkür edilerek çalışmalarında başarılar dilendi. ALTSO Bülten


Alanya Teknokent'te açılış öncesi hazırlıklar sürüyor.

Teknokent aralıkta kapılarını açıyor

Alanya Alaaddin Keykubat Üniversitesi (ALKÜ) öncülüğünde hayata geçirilen Alanya Teknokent projesinde çalışmalar tamamlanma aşamasına geldi. Girişimci başvurularının kasım ayı sonunda alınmaya başlanacağı, merkezin resmi açılışının ise aralık ayında yapılacağı açıklandı.

Alanya'da bilim, teknoloji ve inovasyon alanındaki girişimleri desteklemek amacıyla yürütülen Teknokent projesinde sona yaklaşıldı. Konaklı Kongre Merkezi binasında bakım, onarım ve tadilat çalışmaları devam ederken, ALKÜ Rektörü Prof. Dr. Kenan Ahmet Türkdoğan, hazırlıkların kısa süre içerisinde tamamlanacağını belirtti. Projenin ortaklık yapısında yüzde 63 payla ALKÜ'nün en büyük ortak olduğunu ifade eden Türkdoğan, Teknokent'in aralık ayında hizmete açılacağını bildirdi.

BAŞVURULAR KASIM SONUNDA BAŞLAYACAK

Rektör Türkdoğan, kasım ayının sonuna doğru yerli ve ulusal teknoloji firmalarının Teknokent bünyesinde faaliyet göstermek üzere başvurularının alınacağını açıkladı. Altyapı çalışmalarının tamamlanmasının ardından aralık ayında resmi açılışın gerçekleştirileceğini belirten Türkdoğan, Alanya'dan ve şehir dışından çok sayıda şirketin projeye ilgi gösterdiğini kaydetti.

TEKNOLOJİ GİRİŞİMLERİ


ALKÜ Rektörü Prof. Dr. Kenan Ahmet Türkdoğan, şirketlerin projeye yoğun ilgi gösterdiğini belirtti.

DESTEKLENECEK

Alanya Teknokent'in faaliyete geçmesiyle teknoloji tabanlı girişimlerin desteklenmesi, yenilikçi projelerin geliştirilmesi ve üniversite ile iş dünyası arasındaki iş birliğinin artırılması amaçlanıyor. Merkezin yalnızca Alanya'ya değil, Antalya ve Akdeniz Bölgesi'nin ekonomik gelişimine de katkı sağlaması hedefleniyor. Proje kapsamında girişimciler, teknoloji firmaları ve akademik çevreler arasındaki iş birliğinin güçlendirilmesi öngörülüyor. Haber Merkezi


Çamur ve çukurlarla kaplı okul yolu tepki çekti. Mahalle sakinleri yolun onarılmasını istiyor.

Velilerden çamurlu okul yoluna tepki

Alanya'nın Mahmutlar Mahallesi'nde iki okulun ulaşım güzergahında bulunan Sarıhasanlı Caddesi'nin bozuk hali, öğrenci ve velilerin tepkisine neden oldu.

Çamur ve çukurlarla kaplı yolu her gün kullanmak zorunda kalan vatandaşlar, Alanya Belediyesi'nden kalıcı çözüm istedi.
Mahmutlar Mahallesi Sarıhasanlı Caddesi'nde bulunan iki okulun ulaşım güzergahındaki yolun bakımsızlığı, öğrenci ve velileri mağdur ediyor. Toprak zeminli yolda oluşan derin çukurlar araç sürücülerine zor anlar yaşatırken, özellikle yağışlı havalarda biriken çamur öğrencilerin okula ulaşmasını güçleştiriyor. Bölge sakinleri, yolun mevcut durumunun hem yayalar hem de sürücüler açısından risk oluşturduğunu belirtiyor.

VELİLERDEN BELEDİYEYE ÇAĞRI

Çocuklarının her gün aynı sorunla karşılaştığını dile getiren veliler, "Çocuklarımız her gün çamur içinde okula gitmek zorunda kalıyor. Alanya Belediyesi'nin bu soruna bir an önce müdahale etmesini ve buraya güvenli, modern bir yol yapılmasını istiyoruz" ifadelerini kullandı. Mahalle sakinleri, Sarıhasanlı Caddesi'nde inceleme yapılarak yolun onarılmasını ve kalıcı asfaltlama çalışmasının başlatılmasını talep etti. Tülay Şengün



AK Parti Alanya İlçe Başkanı Mehmet Şarani Tavlı, çalışmaların 9 Kasım'da başlayacağını açıkladı.

İskele Rıhtımı'nda yenileme başlıyor

Alanya İskele Rıhtımı'nda 343 metrelik bölümü kapsayan onarım çalışmaları 9 Kasım'da başlayacak. Su içi betonları, tekne bağlama donanımları ile elektrik ve su altyapısının yenileneceği projenin 30 Ocak 2027'de tamamlanması hedefleniyor.

Alanya İskele Rıhtımı'nda gerçekleştirilecek yenileme çalışmalarının takvimi belli oldu. AK Parti Alanya İlçe Başkanı Mehmet Şarani Tavlı, 9 Kasım 2026'da başlayacak onarım çalışmalarının 30 Ocak 2027'de tamamlanmasının planlandığını açıkladı. Proje kapsamında rıhtımın 343 metrelik bölümündeki su içi betonları kırılarak yeniden yapılacak. Aynı uzunlukta kronman betonu imal edilecek, teknelerin bağlanmasında kullanılan baba ve halkalar yenilenecek. Teknelerin elektrik ve su ihtiyaçlarını karşılayan altyapı sistemleri de yeniden düzenlenecek.

ÇALIŞMALARI BAKANLIK YÜRÜTECEK

Onarım çalışmaları, Ulaştırma ve Altyapı Bakanlığı Antalya VI. Bölge Müdürlüğü tarafından yürütülecek. Projenin yükleniciliğini CYM Madencilik Ltd. Şti. üstlenecek. AK Parti Alanya İlçe Başkanı Mehmet Şarani Tavlı, yatırımın hayata geçirilmesine destek veren Ulaştırma ve Altyapı Bakanı Abdulkadir Uraloğlu, önceki dönem Dışişleri Bakanı, AK Parti Antalya Milletvekili ve NATO PA Türk Grubu Başkanı Mevlüt Çavuşoğlu, Antalya milletvekilleri ve Antalya VI. Bölge Müdürlüğüne teşekkür etti. Haber Merkezi



Alanya İskele Rıhtımı'nın 343 metrelik bölümünde yenileme yapılacak.



Şehit Topçu Er Yusuf Önder, Alanya Garnizon Şehitliği'nde düzenlenecek programla anılacak.

Şehit Yusuf Önder 8. yılında anılacak

Hakkari'nin Şemdinli ilçesinde 9 Kasım 2018'de meydana gelen patlamada şehit olan Topçu Er Yusuf Önder, şehadetinin 8. yılı dolayısıyla Alanya'da düzenlenecek programla anılacak.

Emniyet Teşkilatı Vazife Malulü ve Şehit Aileleri Vakfı (EMŞAV) Alanya İlçe Başkanlığı, Şehit Topçu Er Yusuf Önder için anma programı düzenleyecek. Hakkari'nin Şemdinli ilçesindeki Süngü Tepe Üs Bölgesi'nde 9 Kasım 2018 tarihinde meydana gelen patlamada şehit düşen Önder için 6 Kasım Cuma günü saat 13.45'te Alanya Garnizon Şehitliği'nde anma gerçekleştirilecek. EMŞAV Alanya İlçe Başkanlığı tarafından yapılan açıklamada, başta Şehit Yusuf Önder olmak üzere vatan uğruna hayatını kaybeden tüm şehitlerin rahmet, minnet ve saygıyla anıldığı belirtildi. Haber Merkezi

OTELLER DOLU KASALAR BOŞ

Türkiye'de turizm sektörünün kredi stoku 18,6 milyar dolara ulaşırken, otellerin kredi borçları yüzde 15,4 arttı, ciro artışı ise yüzde 6,2'de kaldı. Alanya'daki konaklama işletmelerinin karşı karşıya olduğu finansman sorunlarını değerlendiren sektör temsilcileri, artan maliyetler ve daralan kar marjlarına dikkat çekerek 2027 sezonu öncesinde uygun faizli kredi ve borç yapılandırması çağrısında bulundu.

Türkiye'de turizm sektörünün artan kredi borçları, konaklama işletmelerinin mali yapısını gündeme taşıdı. Otellerin kredi borçlarındaki artışın ciro artışının üzerinde kalması, sektörde karlılık ve finansman sorunlarını öne çıkardı. Antalya'nın Türkiye genelindeki takipteki turizm kredilerinden aldığı payın yüzde 14'e yükseldiği belirtilirken, Alanya Türk Gazetesi'ne değerlendirmelerde bulunan ALTSO Turizm Komisyonu Üyesi Mehmet Dahaoğlu, Türkiye Otelciler Federasyonu (TÜROFED) Yönetim Kurulu Üyesi Burhan Sili ve Konaklı Otelciler Derneği (KONTİD) Başkanı, ALTİD Başkan Yardımcısı Ali Orkan, sektördeki borç yükünün işletmelere etkilerini ve çözüm önerilerini anlattı.

DAHAOĞLU: "OTELLERİN DOLMASI, KASALARININ DA DOLDUĞU ANLAMINA GELMİYOR"

ALTSO Turizm Komisyonu Üyesi Mehmet Dahaoğlu, turizm sektöründeki borç sorununun birkaç yıldır biriktiğini ve her geçen sezon daha ciddi hale geldiğini belirtti. İşletmecilerle yaptıkları görüşmelerde finansman sıkıntılarının giderek arttığını gözlemlediklerini ifade eden Dahaoğlu, bazı işletmelerin artık yatırım yapmak yerine mevcut faaliyetlerini sürdürebilmek için kredi kullandığını söyledi.

Dahaoğlu, "Bazı işletmeler için borçlanma artık yeni yatırım yapmanın değil, mevcut faaliyetleri sürdürebilmenin aracı oldu. Personel ücretini, tedarikçi borcunu veya yaklaşan kredi taksidini ödemek için yeniden kaynak aranıyor. İşletmeci gelecek sezonun daha iyi geçeceğini umut ederek borçlanıyor; ancak gelirler beklenen seviyeye ulaşmayınca aynı ihtiyaç tekrar ortaya çıkıyor" dedi.

Borçlanmanın gerçekçi bir geri ödeme planına dayanması gerektiğini vurgulayan Dahaoğlu, yüksek doluluk oranlarının işletmelerin karlılığına aynı ölçüde yansımadığını ifade etti. Dahaoğlu, "Sahadaki gözlemim, birçok işletmenin doluluk yakalamasına rağmen aynı başarıyı karlılıkta elde edemediği yönünde. Otellerin dolması, kasalarının da dolduğu anlamına gelmiyor. Esas bakılması gereken, elde edilen gelirin ne kadarının giderlerden sonra işletmede kaldığıdır" ifadelerini kullandı.



Mehmet Dahaoğlu

SİLİ: "SEKTÖRE ÖZEL UYGUN FAİZLİ KREDİLER SAĞLANMALI"

Türkiye Otelciler Federasyonu (TÜROFED) Yönetim Kurulu Üyesi ve turizmci Burhan Sili, turizm sektöründeki kredi stokunun 19 milyar dolar seviyesine yaklaştığını, Antalya'nın bu tutardaki payının ise yaklaşık 2,6 milyar dolar olduğunu belirtti.

Sektörün son yıllarda jeopolitik gelişmeler ve artan maliyetler nedeniyle zorlandığını ifade eden Sili, konaklama fiyatlarında yeterli artış yapılamamasının ve döviz kurlarının enflasyona göre daha sınırlı yükselmesinin işletmelerin gelir-gider dengesini olumsuz etkilediğini söyledi.

Yeni yatırımların yanı sıra tesis yenilemeleri ve işletme ihtiyaçları nedeniyle kredi kullanımının zorunlu hale gelebildiğini belirten Sili, finansman maliyetlerinin yatırımcılar üzerinde ciddi baskı oluşturduğunu kaydetti.

Konaklama sektörünün rahatlatılması için ilgili bakanlıkların, kurumların ve bankaların sektöre özel uygun faizli kredi imkanları ile borç erteleme seçeneklerini değerlendirmesi gerektiğini vurgulayan Sili, ülke ekonomisine önemli katkı sağlayan turizm sektörüne gerekli desteklerin verilmesini istedi.



Burhan Sili

ORKAN: "2027 İÇİN GÜÇLÜ OLUMLU SİNYAL ALMIYORUZ"

Konaklı Otelciler Derneği (KONTİD) Başkanı ve ALTİD Başkan Yardımcısı Ali Orkan, personel, enerji, gıda, bakım ve finansman giderlerinin gelirlerden daha hızlı artmasının işletmelerin kar marjlarını daralttığını belirtti. Otellerin aynı sayıda geceleme satmasına veya cirosunu artırmasına rağmen sezon sonunda daha az kaynakla kalabildiğini ifade eden Orkan, yangın güvenliği gibi zorunlu yatırımların da işletme bütçelerine ek yük getirdiğini söyledi.

İşletmecilerle yaptıkları görüşmelerde ödeme güçlüğü ve yeniden yapılandırma taleplerinin gündeme geldiğini aktaran Orkan, bazı işletmelerin borçlarını yapılandırmaya çalıştığını, bazılarının ise tesislerini kiraya verme veya devretme yoluna gittiğini belirtti. Alanya ve Side çevresinde işletmeci değişiklikleri yaşandığını ifade eden Orkan, her kiralama veya devir işleminin borç sorununa bağlanamayacağını ancak finansman baskısının bu kararlarda etkili olabildiğini kaydetti.

2027 sezonu öncesinde bazı işletmelerin yatırımlarını ertelediğini, yenileme çalışmalarını aşamalara böldüğünü ve harcamalarını zorunlu ihtiyaçlarla sınırlandırdığını belirten Orkan, "Benim saha izlenimim, 2026'nın birçok işletme açısından karlılık bakımından önceki yıldan daha zor geçtiği yönünde. 2027 için de şu aşamada rahat konuşmamızı sağlayacak kadar güçlü olumlu sinyal almıyoruz" dedi.

Turizmin mevsimsel gelir yapısına uygun finansman modelleri geliştirilmesi gerektiğini vurgulayan Orkan, düşük sezonda daha hafif, gelirlerin yükseldiği dönemde ise daha yüksek taksitler içeren ödeme planlarının değerlendirilebileceğini söyledi. Borç yapılandırmalarının yalnızca ödemeleri ertelemekle sınırlı kalmaması gerektiğini belirten Orkan, işletmelerin gerçek gelirlerine uygun ödeme takvimleri oluşturulmasını istedi.



Ali Orkan

Kış döneminde faaliyetlerini sürdüren tesislerin istihdama ve bölge ekonomisine katkısının da desteklenmesi gerektiğini ifade eden Orkan, 2027 sezonunun işletmeler açısından daha güçlü geçmesini temenni etti.

Tülay Şengün



MHP Grup Sözcüsü Kayhan Balta, çocuk parklarının yetersizliğini meclis gündemine taşıdı.

Balta çocuk parkı eksikliğine dikkat çekti

Alanya Belediyesi MHP Grup Sözcüsü ve Belediye Meclis Üyesi Kayhan Balta, kasım ayı meclis toplantısında kentteki çocuk parklarının yetersizliğini gündeme taşıdı.

Balta, altyapı yatırımlarının yanı sıra çocukların güvenle vakit geçirebileceği sosyal alanlara da öncelik verilmesi gerektiğini belirtti.

Alanya Belediyesi kasım ayı meclis toplantısında söz alan MHP Grup Sözcüsü ve Belediye Meclis Üyesi Kayhan Balta, kentteki çocuk parklarının yetersizliğine dikkat çekti. Özellikle yoğun yapılaşmanın bulunduğu bölgelerde çocukların oyun oynayabileceği alanların sınırlı olduğunu belirten Balta, son yıllarda yeni çocuk parkı yapımının yok denecek kadar az olduğunu ifade etti.

ÇOCUKLAR İÇİN GÜVENLİ ALAN ÇAĞRISI

Kentte altyapı yatırımlarının yanı sıra sosyal yaşam alanlarının da öncelikli olarak ele alınması gerektiğini vurgulayan Balta, çocukların güvenli oyun alanlarına erişiminin temel bir kent hakkı olduğunu dile getirdi. Konuşmasında öğretmenlerin çalışma koşullarına da değinen Balta, mesleki itibarlarının korunması ve çalışma şartlarının iyileştirilmesi gerektiğini belirterek tüm öğretmenlere saygı ve minnetlerini sundu. Balta, mecliste alınacak kararların Alanya için hayırlı olmasını dileyerek konuşmasını tamamladı. Erdal Ataoğlu


Böcek davasında sanık sayısı 50'ye yükseldi.

Böcek davasında sanık sayısı 50'ye yükseldi

Antalya Büyükşehir Belediyesine yönelik rüşvet ve yolsuzluk davasında, daha önce "suçtan zarar gören" sıfatıyla dinlenen 9 kişinin sanık olarak dosyaya eklenmesiyle sanık sayısı 41'den 50'ye çıktı. Duruşmada iş adamlarının para, daire ve dükkan taleplerine ilişkin iddiaları gündeme geldi.

Antalya Büyükşehir Belediye Başkanı Muhittin Böcek'in de aralarında bulunduğu sanıkların yargılandığı davada, ek iddianameyle 9 kişi daha sanık olarak dosyaya dahil edildi. Antalya 6. Ağır Ceza Mahkemesinin suç duyurusu üzerine hazırlanan iddianamenin ardından sanık sayısı 50'ye yükseldi. Davanın 5'inci duruşmasında yeni sanıkların savunmaları alındı.

"PARAYI VERMESEM ALAMAYACAKTIM"

Rüşvet verme suçlamasıyla yargılanan iş adamı Yusuf Y., Gökhan Böcek'in kendisinden 25 milyon lira istediğini, 8,5 milyon lirada anlaştıklarını öne sürdü. Yusuf Y., "115 milyon TL param içeride kaldı. O parayı alabilmek için bu parayı vermek zorunda kaldım. Parayı vermesem paramı alamayacaktım" dedi. Ayrıca Gökhan Böcek'e 30 milyon lira daha verdiğini ve geri alamadığını iddia etti.

"ZORLA BİZDEN DAİRE ALDILAR"

Konyaaltı'ndaki bir projenin iskan işlemleri karşılığında daire istendiği iddiasına ilişkin savunma yapan Hakan I., "Bize, yaptığımız projeden bir dairenin Muhittin Böcek'e verilmesi gerektiğini söylediler. Mecburiyetten, zorla bizden bu daireyi aldılar" dedi. Projenin ortağı Mehmet Akif K. de kendilerinden daire istendiğini öne sürdü.

"6 DÜKKAN İSTEDİ, 5'İNİ VERDİK"

Güneş Mahallesi'ndeki kentsel dönüşüm projesine ilişkin savunma yapan Sezgin K., dönemin belediye başkan yardımcısı Serkan T.'nin kendisinden 6 dükkan istediğini, 5 dükkan verdiğini iddia etti. İbrahim T. ise suçlamaları reddetti. Mahkeme, duruşmaya katılmayan Demir D. hakkında yakalama, iki sanık hakkında ise yeniden zorla getirilme kararı verdi. İHA



MHP Genel Başkanı Devlet Bahçeli, TBMM Grup Toplantısı'nda iç ve dış politikayı değerlendirdi.

Bahçeli'den birlik ve arınma çağrısı

MHP Genel Başkanı Devlet Bahçeli, partisinin TBMM Grup Toplantısı'nda terörsüz Türkiye hedefinden Türk dünyasındaki iş birliğine, Doğu Akdeniz'den Orta Doğu'daki gelişmelere kadar birçok konuda açıklamalarda bulundu. Bahçeli, milli birlik ve toplumsal huzurun önemine dikkat çekerek siyasette arınma ve hukuk çağrısı yaptı.

Milliyetçi Hareket Partisi (MHP) Genel Başkanı Devlet Bahçeli, partisinin Türkiye Büyük Millet Meclisi'nde düzenlenen grup toplantısında iç ve dış politikaya ilişkin değerlendirmelerde bulundu. Cumhuriyetin 103. yıl dönümünü kutlayan Bahçeli, Türkiye'nin bağımsızlığı, milli egemenlik, terörle mücadele ve Türk dünyasıyla ilişkilerin geliştirilmesi konularına değindi. Cumhuriyetin Türk milletinin bağımsızlık mücadelesinin sonucu olduğunu belirten Bahçeli, Gazi Mustafa Kemal Atatürk ve silah arkadaşlarını anarak Cumhuriyetin kazanımlarının korunmasının önemini vurguladı. Demokratik standartların yükseltilmesi, hak ve özgürlüklerin hukuk yoluyla güvence altına alınması ve Türkiye'nin dış politikada bağımsız hareket etmesi gerektiğini ifade etti.


Bahçeli, terörsüz Türkiye hedefi ve siyasette arınma çağrısında bulundu.

BAHÇELİ: "TERÖRLE MÜCADELE SİYASET ÜSTÜ"

Terörsüz Türkiye ve Terörsüz Bölge hedeflerinin tarihi önem taşıdığını belirten Bahçeli, terörün sona ermesinin Türkiye'nin yanı sıra bölge ülkelerinin huzur ve güvenliğine de katkı sağlayacağını söyledi. Terörle mücadelenin günlük siyasi hesapların üzerinde değerlendirilmesi gerektiğini kaydeden Bahçeli, siyasi partilerin eleştiri ve denetim haklarını kullanırken toplumsal huzuru gözetmesi gerektiğini ifade etti. Siyasi rekabetin toplumsal kutuplaşmaya dönüşmemesi gerektiğini vurgulayan Bahçeli, terörün sona ermesi ve kardeşliğin güçlendirilmesi yönündeki kararlılıklarını sürdüreceklerini belirtti.

"TÜRK DÜNYASINDA İŞ BİRLİĞİ GÜÇLENMELİ"

Ankara'da düzenlenen Türk Devletleri Teşkilatı 13. Zirvesi'ni değerlendiren Bahçeli, üye ülkelerin ekonomik, teknolojik, kültürel ve askeri alanlardaki ilişkilerini geliştirmeye yönelik iradesinden memnuniyet duyduğunu dile getirdi. Zirve sonunda yayımlanan 167 maddelik sonuç bildirgesinin Türk devletleri arasındaki iş birliğini güçlendireceğini savunan Bahçeli, ortak kalkınma stratejilerinin bölgesel refah ve güvenliğe katkı sağlayacağını belirtti. Türk Devletleri Teşkilatının uluslararası alanda daha etkin bir konuma gelmesi gerektiğini ifade etti.

"DOĞU AKDENİZ'DEKİ HAKLARDAN TAVİZ YOK"

Türkiye ile Libya arasında imzalanan deniz yetki alanları mutabakatının Libya Temsilciler Meclisi tarafından 20 Ekim'de onaylanmasını değerlendiren Bahçeli, kararı memnuniyetle karşıladığını söyledi. Mutabakatın iki ülkenin hak ve çıkarlarını koruduğunu savunan Bahçeli, Türkiye'nin Doğu Akdeniz'deki haklarından taviz vermeyeceğini belirtti. Anlaşmaya yönelik eleştirilerde bulunan Yunanistan, Güney Kıbrıs Rum Yönetimi, İsrail ve Avrupa Birliği'nin tutumlarına tepki gösterdi. Bölgesel savunma iş birliğine de değinen Bahçeli, Türkiye, Pakistan ve Suudi Arabistan arasında 7 Ağustos'ta imzalandığını belirttiği Mekke Ortak Savunma Anlaşması ile Türkiye, Katar, Pakistan ve Endonezya arasında 21 Ekim'de imzalanan Bedir Mutabakatı'nın önemine dikkat çekti. Savunma teknolojileri, askeri üretim, eğitim ve ortak araştırma alanlarındaki iş birliğinin bölgesel güvenliğe katkı sağlayacağını ifade etti.

"ORTA DOĞU'DA BARIŞ VE UZLAŞMA SAĞLANMALI"

İsrail'deki seçim sonuçlarını değerlendiren Bahçeli, Arap partilerinin siyasi dengelerde önemli bir konuma geldiğini belirterek farklı kesimlerin yönetimde temsil edilmesinin toplumsal uzlaşmaya katkı sağlayabileceğini savundu. Filistin meselesinin çözümüne yönelik Kudüs İttifakı çağrısını yineleyen Bahçeli, Gazze'deki ateşkese rağmen Batı Şeria'daki saldırıların devam ettiğine dikkat çekti. İran ile ABD ve İsrail arasındaki gerilimlerin bölgesel güvenliği tehdit ettiğini belirten Bahçeli, Rusya-Ukrayna savaşının sona erdirilememesinin enerji, ticaret ve dünya ekonomisi açısından riskleri artırdığını söyledi. Suriye ve Irak'taki gelişmelere de değinen Bahçeli, Irak'ta silahların devletin denetiminde toplanmasına yönelik açıklamaları olumlu bulduğunu ifade etti. Türkiye ile Irak arasındaki ilişkilerin güçlendirilmesi ve Kalkınma Yolu Projesi'nin hayata geçirilmesinin bölgesel ekonomik iş birliğine katkı sağlayacağını belirtti.

BAHÇELİ: "SİYASETTE ARINMA ERTELENEMEZ"

Konuşmasının son bölümünde Türkiye'deki siyasi tartışmalara değinen Bahçeli, hukuk devleti ilkesi, toplumsal huzur ve siyasi ahlakın önemini vurguladı. Yolsuzluk, usulsüzlük ve kamu kaynaklarının kötüye kullanılmasıyla mücadele edilmesi gerektiğini belirten Bahçeli, siyasetin kişisel çıkarların ve kısır çekişmelerin gölgesinden kurtarılması çağrısında bulundu. Demokratik eleştirinin meşru olduğunu ancak toplumsal huzuru hedef alan girişimlerden ayrılması gerektiğini ifade eden Bahçeli, siyasi sorumluluğun milli birlik ve hukuk temelinde yerine getirilmesini istedi. Bahçeli, siyasette arınma ve aklanmanın ertelenemeyecek bir gereklilik olduğunu vurguladı. Haber Merkezi


Kaymakam Öztürk, Oda Başkanı Paşa Özkan'ı makamında ağırladı.

Özkan'dan Kaymakam Öztürk'e ziyaret

Alanya Minibüsçüler, Otobüsçüler ve Servis Aracı İşletmecileri Esnaf Odası Başkanı Paşa Özkan, Alanya Kaymakamı Şakir Öner Öztürk'ü makamında ziyaret etti.

Alanya Minibüsçüler, Otobüsçüler ve Servis Aracı İşletmecileri Esnaf Odası Başkanı Paşa Özkan, Kaymakam Şakir Öner Öztürk'e makamında ziyarette bulundu. Kaymakam Öztürk, ziyaretten duyduğu memnuniyeti dile getirerek Oda Başkanı Özkan'a teşekkür etti ve çalışmalarında kolaylıklar diledi. Kaymakamlık Bülten

Plaj futbolunda hedef Dünya Kupası

Alanya Belediyespor Plaj Futbolu Teknik Direktörü Adil Müftüoğlu, 33 ülkeden 48 takımın katıldığı Dünya Kulüpler Şampiyonası'nın ardından yeni hedeflerini açıkladı. Müftüoğlu, FIFA Plaj Futbolu Dünya Kupası'nı Alanya'da düzenlemek istediklerini belirterek 2029 yılına işaret etti.

Alanya'da 26 Ekim-1 Kasım tarihleri arasında düzenlenen Plaj Futbolu Dünya Kulüpler Şampiyonası'nın ardından açıklamalarda bulunan Alanya Belediyespor Plaj Futbolu Teknik Direktörü Adil Müftüoğlu, organizasyonu ve takımının performansını değerlendirdi. Beş kıtadan 33 ülkenin 48 takımla mücadele ettiği şampiyonanın katılım bakımından önemli bir başarıya ulaştığını belirten Müftüoğlu, yaklaşık bin sporcunun Alanya'ya geldiğini söyledi. Turnuvanın spor turizmine ve kentin uluslararası tanıtımına katkı sağladığını ifade eden Müftüoğlu, organizasyonun iki yıl daha Alanya'da düzenlenmesi konusunda anlaşma yapıldığını açıkladı.

"ÇİN MAÇINI ASLA UNUTMAYACAĞIM"

Alanya temsilcisinin grup aşamasını üç galibiyetle namağlup tamamladığını belirten Müftüoğlu, son 16 turunda Çin ekibine karşı oynadıkları karşılaşmanın kariyerindeki en unutulmaz maçlardan biri olduğunu söyledi. Normal süresi ve uzatmaları beraberlikle sonuçlanan mücadeleyi penaltılarla kazandıklarını anlatan Müftüoğlu, "Benim için hayatım boyunca unutamayacağım maçlardan biriydi. Oyunun sürekli gidip geldiği, iki takımın da kazanabileceği bir mücadeleydi. Heyecan ve seyir zevki açısından bugüne kadar içinde bulunduğum en güzel maçlardan biri olduğunu söyleyebilirim. Çin maçını asla unutmayacağım" dedi.



Adil Müftüoğlu, Alanya'nın yeni hedefinin FIFA Dünya Kupası olduğunu açıkladı.

Çeyrek finalde Ukrayna temsilcisine mağlup olduklarını belirten Müftüoğlu, klasman maçlarında Kuveyt ekibini yendiklerini, son karşılaşmada ise Belarus temsilcisine kaybederek turnuvayı altıncı sırada tamamladıklarını hatırlattı. Müftüoğlu, ev sahibi olarak elde ettikleri dereceyi başarılı bulduğunu söyledi.

"DÜNYA KUPASI'NI ALANYA'YA GETİRMEK İSTİYORUZ"

Alanya'nın uluslararası spor organizasyonlarında önemli bir deneyime sahip olduğunu belirten Müftüoğlu, gelecek hedeflerinin FIFA Plaj Futbolu Dünya Kupası olduğunu açıkladı. Müftüoğlu, "Şimdi daha büyük bir hayalimiz var. O da FIFA Dünya Kupası. Plaj futbolunda Dünya Kupası, bu sporun dünya çapındaki en büyük organizasyonu. Milli takımlar düzeyinde gerçekleştirilen ve çok daha geniş kitlelere ulaşan bir organizasyondan bahsediyoruz. Bunun için çalışmaya devam edeceğiz. İnşallah 2029 gibi yıllarda bu hedefi daha somut şekilde konuşabiliriz" ifadelerini kullandı.

Organizasyon boyunca yaklaşık bin sporcunun Alanya'da ağırlandığını belirten Müftüoğlu, sporcuların kentteki alışveriş ve turizm faaliyetlerine katkı sağladığını söyledi. Karşılaşmaların TRT Spor ve uluslararası yayınlar aracılığıyla izleyicilere ulaştırıldığını ifade eden Müftüoğlu, dünya kupasının Alanya'da düzenlenmesinin kentin tanıtımına daha büyük katkı sağlayacağını belirtti. İHA

BAŞKENTTE 5 GOLLÜ HÜSRAN



Alanyaspor Teknik Direktörü Joao Pereira, 5-0'lık mağlubiyeti değerlendirdi.

Corendon Alanyaspor, Trendyol Süper Lig'in 10. haftasında deplasmanda karşılaştığı Gençlerbirliği'ne 5-0 mağlup oldu. İlk dakikada kalesinde gol gören turuncu-yeşilliler, ikinci yarıda yediği dört gole engel olamadı ve 12 puanda kaldı.

Corendon Alanyaspor, Trendyol Süper Lig'in 10. haftasında Ankara Eryaman Stadyumu'nda Gençlerbirliği'ne konuk oldu. Teknik Direktör Joao Pereira yönetimindeki Alanyaspor, karşılaşmanın henüz ilk dakikasında geriye düştü. İlk yarıda beraberlik için önemli fırsatlar yakalayan turuncu-yeşilliler, ikinci yarıda savunmasında yaşadığı sorunların ardından kalesinde dört gol daha gördü. Sahadan 5-0 mağlup ayrılan Alanyaspor, haftayı 12 puanla tamamladı.

İLK YARIDA DİREK ENGELİ

Karşılaşmanın 1. dakikasında Gençlerbirliği'nin sağ kanattan geliştirdiği atakta Franco Tongya'nın pasıyla buluşan Oğulcan Ülgün, meşin yuvarlağı ağlara göndererek ev sahibi ekibi 1-0 öne geçirdi. Erken golün ardından beraberlik arayan Alanyaspor, 24. dakikada Ruan Duarte'nin şutuyla gole yaklaştı ancak top direğin yanından dışarı çıktı. 34. dakikada Gençlerbirliği ceza sahasında yaşanan karambolün ardından topu önünde bulan Gaius Makouta'nın sert şutu üst direkten döndü. Pozisyonun devamında Ivan Cedric'in kafa vuruşunu kaleci İrfan Can Eğribayat kurtardı. Ev sahibi ekibin 39. dakikada Tiago Gouveia ile geliştirdiği atakta ise Alanyaspor kalecisi Paulo Victor gole izin vermedi. İlk yarı Gençlerbirliği'nin 1-0 üstünlüğüyle sona erdi.

İKİNCİ YARIDA FARK AÇILDI

İkinci yarıya değişikliklerle devam eden Alanyaspor'da 55. dakikada İbrahim Kaya ve Gaius Makouta'nın yerine Meschack Elia ile Ianis Hagi oyuna dahil oldu. Ancak 59. dakikada Adama Traore'nin pasında Franco Tongya'nın dar açıdan yaptığı vuruş ağlarla buluştu ve fark ikiye çıktı: 2-0.

66. dakikada Cheikh Niasse'nin pasını değerlendiren Tiago Gouveia, ceza sahası dışından yaptığı vuruşla skoru 3-0'a taşıdı. Bu golden iki dakika sonra, 68. dakikada Tongya'nın ortasında Pedro Mendes'in kafa vuruşu Alanyaspor ağlarına gitti: 4-0.

67. dakikada Gençlerbirliği kalecisi İrfan Can Eğribayat'ın uzun vuruşuyla başlayan atakta topu kontrol eden Gouveia, ceza sahasına girerek kendisinin ikinci, takımının beşinci golünü kaydetti. Kalan dakikalarda başka gol olmayınca Alanyaspor, Ankara deplasmanından 5-0'lık mağlubiyetle ayrıldı. Erdal Ataoğlu



Alanyaspor, Gençlerbirliği deplasmanında 5-0 mağlup oldu.



Turuncu-yeşilliler, ilk yarıda yakaladığı fırsatları değerlendiremedi.



Alanyaspor, ikinci yarıda kalesinde dört gol gördü.

Pereira: "En kötü süreci yaşıyorum"

Gençlerbirliği deplasmanında 5-0 mağlup olan Alanyaspor'da Teknik Direktör Joao Pereira, takımının performansını eleştirdi. Üst üste üçüncü yenilgilerini aldıklarını belirten Pereira, "Muhtemelen Türkiye'ye geldiğim günden beri en kötü sürecimizi yaşıyoruz" dedi.

Trendyol Süper Lig'in 10. haftasında Gençlerbirliği'ne deplasmanda 5-0 mağlup olan Alanyaspor'da Teknik Direktör Joao Pereira, karşılaşmanın ardından düzenlenen basın toplantısında açıklamalarda bulundu. Takımının son haftalardaki performansından memnun olmadığını belirten Pereira, "Gerçekten çok zor bir gün bizim için. Muhtemelen Türkiye'ye geldiğim günden beri en kötü sürecimizi yaşıyoruz. Üç maç üst üste mağlup olduk, kupa maçını saymıyorum burada. Oyuncularımı aslında uyarmıştım; daha güçlü olmamız lazım, daha akıllı olmamız lazım, daha odaklı olmamız lazım diye ama tam tersi ilk dakika 1-0 geriye düştük. Bu golle ilgili söyleyebileceğim bir şey yok, tam anlamıyla amatör bir goldü" dedi.

"SAVUNMA DEĞİŞİKLİĞİ HATAYDI"

İlk golün ardından oyunda dengeyi sağladıklarını ancak fırsatları değerlendiremediklerini söyleyen Pereira, devre arasında yaptıkları uyarılara rağmen ikinci yarıda da benzer hatalar yaşadıklarını belirtti. Pereira, "1-1'i yakalayabilecek 1-2 fırsat da ürettik ama başaramadık ve devreye 1-0 geride girdik. İkinci yarıda hemen yine geçişten bir gol yedik. 2-0'dan sonra birazcık risk almak istedik. Beşli savunmadan dörtlü savunmaya döndük ama tam olarak orada bizim için maç bitti. Çünkü dörtlü savunmada ne dengeyi, ne birebirin şartlarını iyi yapamadık ve bence bu değişiklik bizim için bir hataydı" ifadelerini kullandı.

"HEDEFİMİZDEN VAZGEÇMEYECEĞİZ"

Ligdeki mevcut durumlarını da değerlendiren Pereira, küme düşme hattının 4 puan üzerinde bulunduklarını hatırlattı. Sezon başında geçen yıldan daha iyi bir performans hedeflediklerini belirten Pereira, "Evet henüz bu yolda değiliz ama şu anda bulunduğumuz pozisyonu kabul edip hedefimize doğru yönelmemiz gerekiyor" dedi. Pereira, yaşanan olumsuzluklara rağmen çalışmaya devam edeceklerini ifade etti. Haber Merkezi

akdenizPARK

ALIŞVERİŞ VE EĞLENCE MERKEZİ

ALIŞVERİŞİN EN GÜÇLÜ ADRESİ

adidas
ALAİYE PİLAVCISI
Altınbaş
ALTINYILDIZ CLASSICS
Arby's
ARMAĞAN Armağandır Çocuk Olmak!
AYAKKABI DÜNYASI
KÖFTECİ AYHANET SINCE 1996
UNITED COLORS OF BENETTON.
Club BEYMEN
Bilezzik Altın Kaplama Takı Ürünleri
BOYNER
Brooks Brothers
BURGER KING
Burger Yiyelim Yerli Burger
cacharel
COLIN'S
D&R MUSIC BOOK STORE
D'S damat
DeFacto
DEICHMANN
DOİS
ECRÜ
EKOL
EMO Optik
ESPRESSOLAB
"for you" Eva M ACCESSORIES
FREDERIC PATRIC PARFUM
G LINGERIE
GRACE SHINE
hayS
HD İSKENDER
HOTİÇ
hummel
KAHVE DÜNYASI
KİĞILI 1938
kitikate
KOTON
küqpeli accessories
LTB
LOFT
LUFIAN
MAD PARFUMEUR
mavi
NaraMaxx
NASA U.S
NetWork
AKDENİZ OYUN PARKI
ÖZSÜT 1938
Penti
pierre cardin PARIS
PİDEM
POPEYES
Pratik Optik
PROVOQ
saat&saat Türkiye'nin Saatçisi
Samsonite
So CHIC...
Seyyah DÖNER LOKANTASI
SPORTIVE
SİNA PIRLANTA
STORKS DIAMOND
SNEAKS UP
SUBWAY
sunset optik
TAC
Tavuk Dünyası
TERRA PİZZA pizzapizza
TOGO
TOYZZ SHOP "Oyuncakçınızz"
U.S. POLO ASSN. SINCE 1890
watsons
YÜKSELLER İLETİŞİM TEKNOLOJİLERİ
YVES ROCHER
ZEN diamond
BELLA MAISON
lovAi
AFYON LOKUM atölyesi Paylaştıkça Bereketlenir
GreenSalads
USTA DÖNERCİ
ACTIV BABY STORE
Türk Telekom
TURKCELL
E
vodafone

82 SEÇKİN MARKA

Detaylı bilgi için web sitemizi ziyaret edebilir, bizi sosyal medyada takip edebilirsiniz.

Akdeniz Park AVM bir ÜLPAŞ AŞ www.ulpas.com kuruluşudur.

Mahmutlar Mah. 130. Sokak No : 3 ALANYA / ANTALYA

0242 511 1461

akdenizparkavm
www.akdenizpark.com.tr